

ANEXO "A"

Modificaciones presupuestarias

M. de Salud

Modificaciones de la planta de cargos. Ejercicio: 2024 - Tipo de modificación: Vigente.

Jurisdicción: 50 - M. de Salud S.A.F.: 1 - Salud (DGA)

Origen: S.A.F.

Número: 176 Fecha de registro: 04/07/2024 Fecha de imputación: 04/07/2024 Nivel de aprobación: Rector

Estado Aprobada Institución - Fecha aprobación S.A.F.: 17/07/2024 - Fecha aprobación Institución: 17/07/2024

Expediente GDE:

Expediente: 501-203626-5

Requiere modificación presupuestaria: No Recibida Rector

Aplicar al aprobado: No Aplicar a PV del ejercicio siguiente: No

Observaciones: Titularización agentes interinos Ley N° 9282 - Planilla Anexa "A"

SAFoP	Categoría programática	Cargo	Clase	Tipo cargo	Clasif. Geográf.	Tipo modif.	Caract.	Cantidad	Retrib. Cargo	Cargo Unitario
0 16.4.0.0 - SAMCOS MENOR COMPLEJ	7.1.1070 - Profesional ayudante	15	Permanente	82 - 0 - 0	Reducción	Cargo	1	601.265,12	1	601.265,12
0 16.24.0.0 - HOSPITAL CENTRAL de	7.1.1070 - Profesional ayudante	15	Permanente	82 - 0 - 0	Ampliación	Cargo	1	601.265,12	1	601.265,12
0 16.34.0.0 - HOSPITAL DE SAN JAVI	7.1.1070 - Profesional ayudante	15	Permanente	82 - 0 - 0	Ampliación	Cargo	1	601.265,12	1	601.265,12
0 29.2.0.0 - CENTROS DE SALUD	7.1.1070 - Profesional ayudante	15	Permanente	82 - 0 - 0	Reducción	Cargo	1	601.265,12	1	601.265,12

Totales horas

Totales cargos		Cantidad	Costo	Diferencia	Totales horas		Cantidad	Costo	Diferencia
Perm: Amp:	2	1.202.530,24	Red: 2	1.202.530,24	Saldo: 0	0,00	0	0	0
Temp: Amp:	0	0,00	Red: 0	0,00	Saldo: 0	0,00	0	0	0

Totales Generales

Costos totales: Amp: 1.202.530,24

Red: 1.202.530,24 Saldo: 0,00

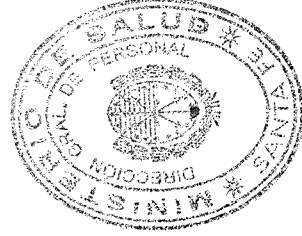

[Handwritten Signature]
Dra. ESTI ALICIA ZAMORA
 Directora General
 Dirección General de Personal
 Ministerio de Salud

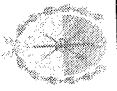

PROVINCIA DE SANTA FE

Planilla de designaciones con creación de cargo - INTERINOS 9282 -

Jurisdicción o Ente

MINISTERIO DE SALUD

Designación en Planta Permanente Provisional

Unidad de Organización

Nro	Nro leg. digital	Nombres	Clase	DNI/CUIL	E	Ag	Código Cargo /Hs	Unidad de Organización
1	59-01555-12459	LOBOS, JOSE IGNACIO	1985	27313603135	7	1	70/36 hs.	AARÓN CASTELLANOS - CTRO. DE SALUD
2	59-01553-12393	ARCE, ANALLA JESICA	1980	27283313846	7	1	70/24 hs.	C.A.P.S. PEREZ
3	59-01553-12395	VARA QUINTEROS, SILVINA ELIANA	1983	27301556409	7	1	70/24 hs.	C.A.P.S. PEREZ
4	59-01584-12502	AGUILAR, FRANCISCO	1983	20304322323	7	1	70/24 hs.	C.E.M.A.F.E. "HEROES DE MALVINAS"
5	59-01584-12495	CARAFFA, ROSANA GABRIELA	1977	27259102435	7	1	70/24 hs.	C.E.M.A.F.E. "HEROES DE MALVINAS"
6	59-01584-12500	COSTA, CECILIA ALEJANDRA	1984	27309616060	7	1	70/24 hs.	C.E.M.A.F.E. "HEROES DE MALVINAS"
7	59-01584-12501	DELGADO, LILIAN EBELYN	1986	27321863677	7	1	70/24 hs.	C.E.M.A.F.E. "HEROES DE MALVINAS"
8	59-01584-12494	DONNET, HECTOR MARTIN	1975	20245234717	7	1	70/24 hs.	C.E.M.A.F.E. "HEROES DE MALVINAS"
9	59-01584-12493	DOSSO, SEBASTIAN ANDRES	1988	20335484518	7	1	70/24 hs.	C.E.M.A.F.E. "HEROES DE MALVINAS"
10	59-01584-12503	GERVASINI, SANTIAGO IGNACIO	1986	20321862412	7	1	70/24 hs.	C.E.M.A.F.E. "HEROES DE MALVINAS"
11	59-01584-12498	HEREDIA, CECILIA	1984	27311153604	7	1	70/24 hs.	C.E.M.A.F.E. "HEROES DE MALVINAS"
12	59-01584-12497	MARIN, LILIANA MARIEL	1972	27227325092	7	1	70/24 hs.	C.E.M.A.F.E. "HEROES DE MALVINAS"
13	59-01584-12506	MOTURA, LUCAS ANDRES	1982	23293875189	7	1	70/24 hs.	C.E.M.A.F.E. "HEROES DE MALVINAS"
14	59-01584-12496	PICECH, ADRIAN	1988	20336840741	7	1	70/24 hs.	C.E.M.A.F.E. "HEROES DE MALVINAS"
15	59-01584-12507	POLERAT, FACUNDO JOSE	1983	20304892278	7	1	70/24 hs.	C.E.M.A.F.E. "HEROES DE MALVINAS"
16	59-01584-12499	PRIEU, FERNANDO JOSE	1986	20321760881	7	1	70/24 hs.	C.E.M.A.F.E. "HEROES DE MALVINAS"
17	59-01584-12492	RIERA, JULIA LETICIA	1984	27312727752	7	1	70/24 hs.	C.E.M.A.F.E. "HEROES DE MALVINAS"

Firmas y Sellos

Dra. EDITH ALICIA ZAMORA
 Director General de Personal
 MINISTERIO DE SALUD

GLORIA BLANASIN
 SECRETARIA DE GESTORÍA DE RECURSOS HUMANOS
 MINISTERIO DE SALUD

MARIELA BELTRAMI
 Entidades Gremiales

Director General de Administración,
de Personal o de Recursos Humanos

Funcionario con rango no inferior a
Subsecretario, o Titular del Ente



PROVINCIA DE SANTA FE

Planilla de designaciones con creación de cargo - INTERINOS 9282 -

Jurisdicción o Ente

MINISTERIO DE SALUD

Designación en Planta Permanente Provisional

Unidad de Organización

Nro	Nro leg. digital	Nombres	Clase	DNI/CUIL	E	Ag	Código Cargo /Hs	Unidad de Organización
18	59-01584-12505	SACC, PABLO NICOLAS	1987	20325824256	7	1	70/24 hs.	C.E.M.A.F.E. "HEROES DE MALVINAS"
19	59-01584-12510	SILVESTRO, EMILIANO	1993	20372832488	7	1	70/24 hs.	C.E.M.A.F.E. "HEROES DE MALVINAS"
20	59-01584-12509	SORIA, DIEGO MARTIN	1978	20263765665	7	1	70/24 hs.	C.E.M.A.F.E. "HEROES DE MALVINAS"
21	59-00303-02729	ALBORNOZ LAFFERRARA, ALBA GUADALUPE	1982	27295205321	7	1	70/12 hs.	CAPTÁN BERMUDEZ - HOSPITAL "DR. R. BARRIONUEVO"
22	59-01553-12408	CENTANINI SPESSOT, LUCRECIA NOEMI	1987	27328923543	7	1	70/36 hs.	CAPS "ALFONSINA STORNI"
23	59-01561-12470	OCHAT, ERIKA CAROL	1978	27266097986	7	1	70/24 hs.	CAPS NRO.2 - RAFAELA
24	59-01548-12369	MENDOZA, PATRICIA DEL LUJAN	1974	27242751367	7	1	70/24 hs.	CENTRO DE ATENCION PRIMARIA DE LA SALUD - "LAS LOMAS"
25	59-01553-02430	BRIZIO, FLORENCIA	1979	27264770969	7	1	70/30 hs.	CENTRO DE ATENCION PRIMARIA DE LA SALUD "10 DE JUNIO"
26	59-00441-12221	BISCONTI, GERMAN GONZALO	1977	23257634469	7	1	70/24 hs.	CENTRO DE SALUD " DR. RENÉ FAVALORO" DE LA LOCALIDAD DE VILLADA
27	59-01553-12426	CANUT, MELISA AIXA	1986	27321257386	7	1	70/24 hs.	CENTRO DE SALUD "DR. AGUDO AVILA" DE ROSARIO
28	59-01553-18416	BONIFAZZI, JUAN PEDRO	1985	20319733303	7	1	70/30 hs.	CENTRO DE SALUD "DR. ERNESTO CHE GUEVARA" DE ROSARIO
29	59-00455-12248	LESCANO SALVA, MARIELA VANINA	1978	27268143586	7	1	70/24 hs.	CENTRO DE SALUD BARRIO VILLANI DE FRONTERA
30	59-01553-12425	BELTRAMO, CELESTE	1986	27321664364	7	1	70/24 hs.	CENTRO DE SALUD LIBERTAD
31	59-00460-12249	CAVENAGHI, MARICEL ANGELINA	1978	27261624872	7	1	70/24 hs.	CENTRO DE SALUD N° 1 DE RAFAELA

Firmas y Sellos

DR. EDITH ALBERTA ZAMORA
 Director General
 Director General de Personal
 MINISTERIO DE SALUD

LORENA GLORIANA BERTINELLA
 Subsecretario, o Titular del Ente

MARCELA BELTRAME
 Entidades Gremiales



PROVINCIA DE SANTA FE

**Planilla de designaciones
con creación de cargo
- INTERINOS 9282 -**

Jurisdicción o Ente		MINISTERIO DE SALUD		Designación en Planta		Permanente		Provisional	
Nro	Nro leg. digital	Nombres	Clase	DNI/CUIL	E	Ag	Código Cargo	/Hs	Unidad de Organización
32	59-01553-12436	BELTRANDI, RAMIRO NICOLAS	1984	20312900646	7	1	70/24 hs.		CENTRO DE SALUD Nº 2 " FONAVI SUPER CEMENTO" ROSARIO
33	59-01553-12398	ESCALANTE, MARIA PAZ	1989	27335966983	7	1	70/24 hs.		CENTRO DE SALUD Nº 2 " FONAVI SUPER CEMENTO" ROSARIO
34	59-01553-12391	OSTUZZI, LEANDRO MAURO	1981	20289129120	7	1	70/24 hs.		CENTRO DE SALUD Nº 2 " FONAVI SUPER CEMENTO" ROSARIO
35	59-01553-12421	CASTAÑARES, GUSTAVO ALFREDO	1984	24304761373	7	1	70/24 hs.		CENTRO DE SALUD Nº 20 "LA ESPERANZA" DE ROSARIO
36	59-01548-12358	GARCIA BUNIVA, MARIA SOLEDAD	1983	24302321570	7	1	70/24 hs.		CENTRO DE SALUD Nº 6 BARRIO LOS HORNOS - SANTA FE
37	59-01548-12348	FRANCHINO, MARIA EMILIA	1988	27334249005	7	1	70/24 hs.		CENTRO DE SALUD POLICLINICO CENTENARIO DE SANTA FE
38	59-00218-12106	CARABALLO, MARIA GUILLERMINA	1977	27259795473	7	1	70/24 hs.		CENTRO REGIONAL DE SALUD MENTAL "A. AVILA" DE ROSARIO
39	59-00218-02276	FARSACI, MARIA CECILIA	1974	23239283624	7	1	70/24 hs.		CENTRO REGIONAL DE SALUD MENTAL "A. AVILA" DE ROSARIO
40	59-00218-12105	GALIZZI, AGUSTINA	1977	27322951529	7	1	70/24 hs.		CENTRO REGIONAL DE SALUD MENTAL "A. AVILA" DE ROSARIO
41	59-00218-12107	GARCIA RIERA, ALEJO HERNAN	1987	20331899349	7	1	70/24 hs.		CENTRO REGIONAL DE SALUD MENTAL "A. AVILA" DE ROSARIO
42	59-00226-12119	DAZ ZECHIN, MARTIN	1993	20374526945	7	1	70/24 hs.		CERES - HOSPITAL BASE REF.
43	59-00226-03015	GODOY, EMANUEL ENRIQUE	1985	20318734969	7	1	70/36 hs.		CERES - HOSPITAL BASE REF.

Firmas y Sellos

[Firma]
Dr. EDITH MARÍA ZAMORA
 Directora General
 Dirección General de Personal
 MINISTERIO DE SALUD

[Firma]
GEORJA BLARASIN
 JEFE DE LA
 SUBSECRETARÍA DE GESTIÓN
 DE RECURSOS HUMANOS
 MINISTERIO DE SALUD

[Firma]
MARCELO A. BELTRAME
 A.M.R.A.
 Entidades Gremiales

Director General de Administración,
de Personal o de Recursos Humanos

Funcionario con rango no inferior a
Subsecretario, o Titular del Ente



**Planilla de designaciones
con creación de cargo
- INTERINOS 9282 -**

PROVINCIA DE SANTA FE		MINISTERIO DE SALUD		Designación en Planta Permanente Provisional		Unidad de Organización	
Jurisdicción o Ente	Nombres	Clase	DNI/CUIL	E	Ag	Código Cargo /Hs	
Nro	Nro leg. digital						
44	59-00226-12118	1988	20331229157	7	1	70/24 hs.	CERES - HOSPITAL BASE REF.
45	59-00226-12117	1988	27333126600	7	1	70/40 hs.	CERES - HOSPITAL BASE REF.
46	59-00043-11779	1980	20283296041	7	1	70/24 hs.	COLONIA PSIQUIATRICA "DR. A. I. FREYRE" DE OLIVEROS
47	59-00043-11776	1977	27259795937	7	1	70/24 hs.	COLONIA PSIQUIATRICA "DR. A. I. FREYRE" DE OLIVEROS
48	59-01561-12469	1995	27391237765	7	1	70/30 hs.	CONSULTORIO PERIFÉRICO Nº 9 DE BARRIO JARDIN DE RAFAELA
49	59-01548-12353	1987	27332128510	7	1	70/30 hs.	CTRO. DE SALUD CAPILLA SAN JOSÉ DE SANTA FE
50	59-01548-12362	1986	27325566170	7	1	70/24 hs.	CTRO. DE SALUD CRISTO OBRERO DE SANTA FE
51	59-01548-12346	1970	23219431694	7	1	70/24 hs.	CTRO. DE SALUD DE BARRIO CHALET DE SANTA FE
52	59-01548-12360	1978	27267890027	7	1	70/24 hs.	CTRO. DE SALUD DE CABAÑA LEIVA
53	59-00063-11791	1978	27267893654	7	1	70/48 hs.	CTRO. DE SALUD DE MONTE VERA
54	59-01548-12468	1990	20354466253	7	1	70/36 hs.	CTRO. DE SALUD DE SOLEDAD
55	59-01548-12363	1989	27343944719	7	1	70/40 hs.	CTRO. DE SALUD DEMETRIO GÓMEZ DE ALTO VERDE
56	59-01548-12356	1983	27304580254	7	1	70/24 hs.	CTRO. DE SALUD FO. NA. VI. CENTENARIO DE SANTA FE
57	59-01553-12411	1977	27257093323	7	1	70/24 hs.	CTRO. DE SALUD NRO. 26 - DE LA COMUNIDAD ORGANIZADA DE ROSARIO
58	59-01548-12361	1988	27334247320	7	1	70/24 hs.	CTRO. DE SALUD NUEVA POMPEYA DE SANTA FE

Firmas y Sellos

[Firma]
DELIA MARINA ZAMKORA
 Directora General
 Dirección General de Personal
 MINISTERIO DE Administración,
 de Personal o de Recursos Humanos

[Firma]
GLORIA BLARASIN
 1987/27391237765
 CURSOS INTERINOS
 Funcionario con rango no inferior a
 Subsecretario, o Titular del Ente

[Firma]
MARCELA BELTRAME
 A.M.R.A.
 Entidades Gremiales



PROVINCIA DE SANTA FE

**Planilla de designaciones
con creación de cargo
- INTERINOS 9282 -**

Jurisdicción o Ente		MINISTERIO DE SALUD		Designación en Planta Permanente Provisional				
Nro	Nro leg. digital	Nombres	Clase	DNI/CUIL	E	Ag	Código Cargo /Hs	Unidad de Organización
59	59-01548-12345	VILLAGRA, MARIA EUGENIA	1986	27323705084	7	1	70/24 hs.	CTRO. DE SALUD ORATORIO SAN LORENZO DE SANTA FE
60	59-01553-02455	ANTONIETTA, NATALIA JIMENA	1978	27268135559	7	1	70/24 hs.	CTRO. DE SALUD SARGENTO CABRAL DE SANTA FE
61	59-01548-12347	MENDEZ, MARIANELA JUDITH	1979	27270356457	7	1	70/30 hs.	CTRO. DE SALUD YAPEYU DE SANTA FE
62	59-01579-12488	ANDRADA, CECILIA NOEMI	1982	27294017394	7	1	70/24 hs.	CUDAIO - CENTRO ÚNICO DE ABLACIÓN E IMPLANTE DE ÓRGANOS
63	59-01579-12490	BERTINAT, MARIA SOLEDAD	1988	27339598008	7	1	70/24 hs.	CUDAIO - CENTRO ÚNICO DE ABLACIÓN E IMPLANTE DE ÓRGANOS
64	59-01579-12489	TOCALLI, GUILLERMO RAUL	1987	20333642043	7	1	70/24 hs.	CUDAIO - CENTRO ÚNICO DE ABLACIÓN E IMPLANTE DE ÓRGANOS
65	59-01579-02237	PROSPERI, NATALIA	1973	27230448693	7	1	70/24 hs.	CUDAIO - CENTRO ÚNICO DE ABLACIÓN E IMPLANTE DE ÓRGANOS - ROSARIO
66	59-01579-12491	DIP, LEILA ELENA	1970	27215630892	7	1	70/24 hs.	CUDAIO ROSARIO - CENTRO UNICO DE ABLACIÓN E IMPLANTE DE ÓRGANOS
67	59-01564-12472	CATTENA, ANDREA CECILIA	1975	27246208013	7	1	70/30 hs.	DIRECCIÓN GENERAL AUDITORIA MÉDICA
68	59-01564-12473	MOURGLIA, ALEJANDRO LUIS	1975	23246520739	7	1	70/30 hs.	DIRECCIÓN GENERAL AUDITORIA MÉDICA
69	59-01548-12354	MARTINENCO, NATALIA	1988	27333639071	7	1	70/12 hs.	DIRECCION PROVINCIAL DE ODONTOLOGIA
70	59-01440-12335	AZOGARAY, VIVIANA GISELA	1984	27310038178	7	1	70/30 hs.	DIRECCIÓN PROVINCIAL DE PROMOCIÓN Y PREVENCIÓN DE LA SALUD
71	59-01440-12333	FERRER, MARIA FERNANDA	1980	27281304017	7	1	70/24 hs.	DIRECCIÓN PROVINCIAL DE PROMOCIÓN Y PREVENCIÓN DE LA SALUD

Firmas y Sellos

Dña. EDITH ALICIA LAMORA
Directora General
Dirección General de Personal
MINISTERIO DE SALUD

GLORIA ELARASIN
SUBSECRETARIA DE GESTIÓN
DE RECURSOS HUMANOS
MINISTERIO DE SALUD
Funcionario con rango no inferior a
Subsecretario, o Titular del Ente

MARCELO A. BELTRAMI
A.M.R.A.
Entidades Gremiales

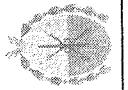

**Planilla de designaciones
con creación de cargo
- INTERINOS 9282 -**

PROVINCIA DE SANTA FE		MINISTERIO DE SALUD		Designación en Planta Permanente Provisional		Unidad de Organización		
Jurisdicción o Ente	Nombres	Clase	DNI/CUIL	E	Ag	Código Cargo /Hs		
Nro	Nro leg. digital							
72	59-01440-02379	MICHERI, MARIO CRISTIAN	1977	20259002207	7	2	70/24 hs.	DIRECCIÓN PROVINCIAL DE PROMOCIÓN Y PREVENCIÓN DE LA SALUD
73	59-01440-12334	OTTONELLI, MARIANO NICOLAS	1987	20328958482	7	1	70/40 hs.	DIRECCIÓN PROVINCIAL DE PROMOCIÓN Y PREVENCIÓN DE LA SALUD
74	59-01440-12336	PASTOR, AGUSTIN GABRIEL	1990	23351246499	7	1	70/24 hs.	DIRECCIÓN PROVINCIAL DE PROMOCIÓN Y PREVENCIÓN DE LA SALUD
75	59-01554-03008	FAVARETTO, LAURA GABRIELA LEONOR	1985	27318134141	7	1	70/24 hs.	DIRECCIÓN REGIONAL DE SALUD - NODO RECONQUISTA
76	59-01554-12452	FIRPO, CLAUDIA CECILIA	1983	27305622546	7	1	70/30 hs.	DIRECCIÓN REGIONAL DE SALUD - NODO RECONQUISTA
77	59-01554-12454	KAENEL, ANA LYDIA	1985	27318496566	7	1	70/24 hs.	DIRECCIÓN REGIONAL DE SALUD - NODO RECONQUISTA
78	59-01553-02805	ATZORI, MARIA EUGENIA	1983	23300484034	7	1	70/24 hs.	DIRECCIÓN REGIONAL DE SALUD - NODO ROSARIO
79	59-01553-12412	GARAGUSO, MARIA EUGENIA	1981	27289782120	7	1	70/24 hs.	DIRECCIÓN REGIONAL DE SALUD - NODO ROSARIO
80	59-01553-12435	MARCONI, LUCIA	1989	27347215975	7	1	70/24 hs.	DIRECCIÓN REGIONAL DE SALUD - NODO ROSARIO
81	59-01553-12383	RUBIO, VERONICA MARIELA	1973	27236980478	7	1	70/24 hs.	DIRECCIÓN REGIONAL DE SALUD - NODO SANTA FE
82	59-01548-12357	CLEBOT, MARCELO RAFAEL	1970	20215367100	7	1	70/24 hs.	DIRECCIÓN REGIONAL DE SALUD - NODO SANTA FE
83	59-01548-12352	KNUDSEN, LUCIANA MARIEL	1987	27326603266	7	1	70/24 hs.	DIRECCIÓN REGIONAL DE SALUD - NODO SANTA FE
84	59-01548-12366	VALLS, NAZARENO JESUS	1991	20360004237	7	1	70/44 hs.	DIRECCIÓN REGIONAL DE SALUD - NODO SANTA FE
85	59-01555-12460	ARIES, MERCEDES	1985	27316492059	7	1	70/36 hs.	DIRECCIÓN REGIONAL DE SALUD - NODO VENADO TUERTO

Firmas y Sellos

[Firma]
EDLA ALDINA ZAMORA
 Directora General de Personal
 MINISTERIO DE SALUD
 Director General de Administración,
 de Personal o de Recursos Humanos

[Firma]
GLORIA BLARASIN
 SUBSECRETARÍA DE GESTIÓN DE
 RECURSOS HUMANOS
 MINISTERIO DE SALUD
 Funcionario con rango no inferior a
 Subsecretario, o Titular del Ente

[Firma]
MARCELO BELTRANE
 A.M.R.A.
 Entidades Gremiales

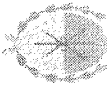

PROVINCIA DE SANTA FE

**Planilla de designaciones
con creación de cargo
- INTERINOS 9282 -**

Nro	Nro leg. digital	Nombres	Clase	DNI/CUIL	E	Ag	Código Cargo /Hs	Unidad de Organización
		Jurisdicción o Ente	MINISTERIO DE SALUD				Designación en Planta Permanente Provisional	
86	59-01555-12458	BOURGUEZ, SABRINA NATALIA	1983	27306634831	7	1	70/24 hs.	DIRECCIÓN REGIONAL DE SALUD - NODO VENADO TUERTO
87	59-01555-12456	NANNI, JOSE DANIEL	1978	20267203475	7	2	80/30 hs.	DIRECCIÓN REGIONAL DE SALUD - NODO VENADO TUERTO
88	59-01555-12462	PIZZIO, BELEN MAGALI	1987	27330982646	7	1	70/36 hs.	DIRECCIÓN REGIONAL DE SALUD - NODO VENADO TUERTO
89	59-01555-12461	SAVID, INÉS ALDANA	1990	27334879300	7	1	70/36 hs.	DIRECCIÓN REGIONAL DE SALUD - NODO VENADO TUERTO
90	59-00064-11797	BATTLE CASAS, VICTORIA	1987	27327544743	7	1	70/24 hs.	HOSPITAL "DR. G. SAYAGO" DE SANTA FE
91	59-00064-11800	CASTANEDA, GERMAN PABLO	1984	20307872391	7	1	70/24 hs.	HOSPITAL "DR. G. SAYAGO" DE SANTA FE
92	59-00064-11796	CHITO, PABLO NICOLAS	1982	20297224124	7	1	70/24 hs.	HOSPITAL "DR. G. SAYAGO" DE SANTA FE
93	59-00064-11799	CRISTOFOLI, MARIA	1983	27304878059	7	1	70/24 hs.	HOSPITAL "DR. G. SAYAGO" DE SANTA FE
94	59-00064-11798	GONZALEZ, CAROLINA FLORENCIA	1991	27356522899	7	1	70/24 hs.	HOSPITAL "DR. G. SAYAGO" DE SANTA FE
95	59-00064-11794	SCHOLTUS, PATRICIA MIRTA	1987	27329592621	7	1	70/24 hs.	HOSPITAL "DR. G. SAYAGO" DE SANTA FE
96	59-00064-11795	ZELLER, MARIA ANDREA BELEN	1979	27271283879	7	1	70/24 hs.	HOSPITAL "DR. G. SAYAGO" DE SANTA FE
97	59-00536-12303	ARANDA, FABIAN ALBERTO	1982	20295089122	7	1	70/24 hs.	HOSPITAL "A. GUTTÉRREZ" DE VENADO TUERTO
98	59-00536-12315	BONETTI, GABRIELA PATRICIA	1981	27291130351	7	1	70/24 hs.	HOSPITAL "A. GUTTÉRREZ" DE VENADO TUERTO
99	59-00536-12299	CHIESA, ANA ELISA	1981	27289648459	7	1	70/36 hs.	HOSPITAL "A. GUTTÉRREZ" DE VENADO TUERTO
100	59-00536-12318	DEL GESSO, DIEGO	1981	20285668086	7	1	70/48 hs.	HOSPITAL "A. GUTTÉRREZ" DE VENADO TUERTO

Firmas y Sellos

[Firma]
 Dra. EDIT ALONSO ZAMBUJA
 Directora General
 Dirección General de Personal
 MINISTERIO DE SALUD
 Director General de Administración,
 de Personal y de Recursos Humanos

[Firma]
 CLORA BLARASIN
 SECRETARÍA DE GESTIÓN DE
 RECURSOS HUMANOS
 MINISTERIO DE SALUD
 Subsecretario de Trabajo no Inferior a
 Subsecretario, o Titular del Ente

[Firma]
 MARCELA BELTRAME
 J.A.M.R.A.
 Entidades Gremiales

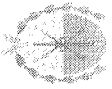

PROVINCIA DE SANTA FE

MINISTERIO DE SALUD

Designación en Planta Permanente Provisional

**Planilla de designaciones
con creación de cargo
- INTERINOS 9282 -**

Nro	Nro leg. digital	Nombres	Clase	DNI/CUIL	E	Ag	Código Cargo /HS	Unidad de Organización
101	59-00536-12300	DI LOLLO, FATIMA	1995	27376286954	7	1	70/24 hs.	HOSPITAL "A. GUTIÉRREZ" DE VENADO TUERTO
102	59-00536-12304	DUPUY MERLO, MARIA VICTORIA	1976	27254599234	7	1	70/36 hs.	HOSPITAL "A. GUTIÉRREZ" DE VENADO TUERTO
103	59-00536-12306	EBERBACH, GRETTEL	1982	27297812160	7	1	70/24 hs.	HOSPITAL "A. GUTIÉRREZ" DE VENADO TUERTO
104	59-00536-12296	LANGONE, MARTIN EZEQUIEL	1981	20288596795	7	1	70/24 hs.	HOSPITAL "A. GUTIÉRREZ" DE VENADO TUERTO
105	59-00536-12297	LUCICH, LUCAS SEBASTIAN	1982	20296134652	7	1	70/24 hs.	HOSPITAL "A. GUTIÉRREZ" DE VENADO TUERTO
106	59-00536-12305	MATKOVICH, GABRIEL NICOLAS	1979	23272299099	7	1	70/24 hs.	HOSPITAL "A. GUTIÉRREZ" DE VENADO TUERTO
107	59-00536-12312	NOVILLO, ANA BELEN	1987	27329010428	7	1	70/24 hs.	HOSPITAL "A. GUTIÉRREZ" DE VENADO TUERTO
108	59-00536-12310	OSSO, VALERIA	1984	24306779989	7	1	70/40 hs.	HOSPITAL "A. GUTIÉRREZ" DE VENADO TUERTO
109	59-00536-12309	ROTELA, AYELEN MELINA	1990	27356517801	7	1	70/24 hs.	HOSPITAL "A. GUTIÉRREZ" DE VENADO TUERTO
110	59-00536-12308	SACCO, JOAQUIN	1977	20254167046	7	1	70/24 hs.	HOSPITAL "A. GUTIÉRREZ" DE VENADO TUERTO
111	59-00536-12316	VENERI, MARCELO HORACIO	1972	20227970937	7	1	70/24 hs.	HOSPITAL "A. GUTIÉRREZ" DE VENADO TUERTO
112	59-00536-12307	CHIMENTO, MARIA FLORENCIA	1989	27344107683	7	1	70/24 hs.	HOSPITAL "DR. ALEJANDRO GUTIÉRREZ" DE VENADO TUERTO
113	59-00536-12298	LEAL, MIGUEL ANGEL	1975	20252930192	7	1	70/24 hs.	HOSPITAL "DR. ALEJANDRO GUTIÉRREZ" DE VENADO TUERTO
114	59-00072-11853	AGUILAR, MARIA TATTANA	1990	27352969473	7	1	70/24 hs.	HOSPITAL "DR. J. B. ITURRASPE" DE SANTA FE
115	59-00072-11855	ARIAS, EVELYN ELIZABET	1980	27281579547	7	1	70/24 hs.	HOSPITAL "DR. J. B. ITURRASPE" DE SANTA FE
116	59-00072-11856	BANTAR, NATALIA ANDREA	1976	27254593414	7	1	70/24 hs.	HOSPITAL "DR. J. B. ITURRASPE" DE SANTA FE

Firmas y Sellos

EDITH ALICIA ZAMORA
 Directora General de Personal
 Dirección General de Personal
 Dirección General de Afiliación,
 de Personal o de Recursos Humanos

GLORIA BLARASIN
 SUBSECRETARIA DE GESTIÓN
 RECURSOS HUMANOS
 ADMINISTRACIÓN DE SALUD
 Funcionaria con rango no inferior a
 Subsecretario, o Titular del Ente

MARIELISA BELTRAME
A.M.R.A.
 Entidades Gremiales



PROVINCIA DE SANTA FE

**Planilla de designaciones
con creación de cargo
- INTERINOS 9282 -**

Jurisdicción o Ente		MINISTERIO DE SALUD		Designación en Planta		Permanente Provisional			
Nro	Nro leg. digital	Nombres		Clase	DNI/CUIL	E	Ag	Código Cargo /Hs	Unidad de Organización
117	59-00072-11871	CARRIÓ, VIRGINIA SOLEDAD		1982	27292213552	7	1	70/24 hs.	HOSPITAL "DR. J. B. ITURRASPE" DE SANTA FE
118	59-00072-11870	CAVALIERI, MARIA FIORELA		1985	27318807367	7	1	70/24 hs.	HOSPITAL "DR. J. B. ITURRASPE" DE SANTA FE
119	59-00072-11881	CICERI, EMILCE MARIANELA		1990	27345249562	7	1	70/24 hs.	HOSPITAL "DR. J. B. ITURRASPE" DE SANTA FE
120	59-00072-11888	COLUSSI, VANESA GRISELDA		1979	27270330342	7	1	70/24 hs.	HOSPITAL "DR. J. B. ITURRASPE" DE SANTA FE
121	59-00072-11845	COSTA, MARIA BELEN		1985	27314194522	7	1	70/24 hs.	HOSPITAL "DR. J. B. ITURRASPE" DE SANTA FE
122	59-00072-11846	DELIPIPO, ANTONELA		1983	27301007278	7	1	70/24 hs.	HOSPITAL "DR. J. B. ITURRASPE" DE SANTA FE
123	59-00072-11869	DIAZ, ROCIO SOLEDAD		1984	27307873848	7	1	70/24 hs.	HOSPITAL "DR. J. B. ITURRASPE" DE SANTA FE
124	59-00072-11844	DUTTO, ROMINA ANTONELA		1988	27337428458	7	1	70/44 hs.	HOSPITAL "DR. J. B. ITURRASPE" DE SANTA FE
125	59-00072-11865	FAVANT, MARIA LUCIA		1988	27341632590	7	1	70/24 hs.	HOSPITAL "DR. J. B. ITURRASPE" DE SANTA FE
126	59-00072-11864	FERNANDEZ, NATALIA SOLEDAD		1984	27306812713	7	1	70/24 hs.	HOSPITAL "DR. J. B. ITURRASPE" DE SANTA FE
127	59-00072-11854	FESSIA, LAURA CAROLINA		1983	27302865952	7	1	70/24 hs.	HOSPITAL "DR. J. B. ITURRASPE" DE SANTA FE
128	59-00072-11891	FUNES, JOSEFINA MARIA		1989	27342995204	7	1	70/24 hs.	HOSPITAL "DR. J. B. ITURRASPE" DE SANTA FE
129	59-00072-11875	GARCIA HEVIA, ALEJANDRO		1989	20343599278	7	1	70/36 hs.	HOSPITAL "DR. J. B. ITURRASPE" DE SANTA FE
130	59-00072-11873	GIANNONE, MARIA PILAR		1986	23322683294	7	1	70/36 hs.	HOSPITAL "DR. J. B. ITURRASPE" DE SANTA FE
131	59-00072-11892	GILBERTO, ROMINA LORENA		1984	27309008737	7	1	70/24 hs.	HOSPITAL "DR. J. B. ITURRASPE" DE SANTA FE
132	59-00072-11866	GIOFFRE, CECILIA SOLEDAD		1987	27328370579	7	1	70/36 hs.	HOSPITAL "DR. J. B. ITURRASPE" DE SANTA FE
133	59-00072-11874	GIUDICE, DIEGO FERNANDO		1987	20327332679	7	1	70/36 hs.	HOSPITAL "DR. J. B. ITURRASPE" DE SANTA FE

Firmas y Sellos

EDITH ALICIA ZAMORA
 Directora General
 Dirección General de Personal
 Dirección General de Administración,
 de Personal y de Recursos Humanos

GLORIA BLARASIN
 SUBSECRETARIA DE ASISTENCIA
 ADMINISTRATIVA DE LOS
 CURSOS HUMANOS
 Funcionaria por cargo no mejor a
 Subsecretario, o Titular del Ente

MARGARITA BELTRAMI
 Entidades Gremiales

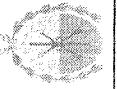

PROVINCIA DE SANTA FE

**Planilla de designaciones
con creación de cargo
- INTERINOS 9282 -**

Jurisdicción o Ente		MINISTERIO DE SALUD		Designación en Planta Permanente Provisional			
Nro	Nro leg. digital	Nombres	Clase	DNI/CUIL	E Ag	Código Cargo /Hs	Unidad de Organización
134	59-00072-11889	GIULIONI, GASTON NICOLAS	1988	20338730854	7	1	70/24 hs. HOSPITAL "DR. J. B. ITURRASPE" DE SANTA FE
135	59-00072-11867	GUALINI, MELINA MARIA	1982	27292314251	7	1	70/24 hs. HOSPITAL "DR. J. B. ITURRASPE" DE SANTA FE
136	59-00072-11884	GUARDIA, ALEXIA MARIA	1985	27316280396	7	1	70/24 hs. HOSPITAL "DR. J. B. ITURRASPE" DE SANTA FE
137	59-00072-11890	LANZA, ALBERTO EXEQUIEL	1983	20305017923	7	1	70/24 hs. HOSPITAL "DR. J. B. ITURRASPE" DE SANTA FE
138	59-00072-11876	LANZA, ELIANA LUCIA ELIZA	1984	27313410876	7	1	70/24 hs. HOSPITAL "DR. J. B. ITURRASPE" DE SANTA FE
139	59-00072-11860	LAUXMANN, LORENA MARIA	1984	27311632790	7	1	70/24 hs. HOSPITAL "DR. J. B. ITURRASPE" DE SANTA FE
140	59-00072-11880	MONCAGATTA, TAMARA FATIMA	1986	27320595040	7	1	70/24 hs. HOSPITAL "DR. J. B. ITURRASPE" DE SANTA FE
141	59-00072-11861	MONTENEGRO, MAXIMILIANO JAVIER	1980	202278871615	7	1	70/24 hs. HOSPITAL "DR. J. B. ITURRASPE" DE SANTA FE
142	59-00072-11859	MUÑOZ, GISELA ROMINA	1984	27304324134	7	1	70/24 hs. HOSPITAL "DR. J. B. ITURRASPE" DE SANTA FE
143	59-00072-11849	PAREDES BARALE, DANIELA CARINA	1972	27222921096	7	1	70/30 hs. HOSPITAL "DR. J. B. ITURRASPE" DE SANTA FE
144	59-00072-11848	PENTORARI, SOLANGE DANIELA	1991	27355850698	7	1	70/24 hs. HOSPITAL "DR. J. B. ITURRASPE" DE SANTA FE
145	59-00072-11883	RODRIGUEZ, JONATAN ALEXIS	1987	20330683709	7	1	70/36 hs. HOSPITAL "DR. J. B. ITURRASPE" DE SANTA FE
146	59-00072-11879	RUIZ, MARIA MONICA	1989	27346548164	7	1	70/24 hs. HOSPITAL "DR. J. B. ITURRASPE" DE SANTA FE
147	59-00072-11877	SACKS, MACARENA MAGALI	1988	27338049981	7	1	70/36 hs. HOSPITAL "DR. J. B. ITURRASPE" DE SANTA FE
148	59-00072-11887	SIMIANI, MARIA BELEN	1982	27292765563	7	1	70/24 hs. HOSPITAL "DR. J. B. ITURRASPE" DE SANTA FE
149	59-00072-11868	SIOLI, NATALIA SOLEDAD	1978	27266692787	7	1	70/24 hs. HOSPITAL "DR. J. B. ITURRASPE" DE SANTA FE
150	59-00072-11886	TOLOSA, FRANCO LIONEL	1988	20332838459	7	1	70/24 hs. HOSPITAL "DR. J. B. ITURRASPE" DE SANTA FE

Firmas y Sellos

[Firma]
DR. EDIT ALIANA RAMORA
 Directora General
 Dirección General de Recursos Humanos

[Firma]
GLORIA BLARASIN
 SECRETARIA DE GESTIÓN,
 RECURSOS HUMANOS
 MINISTERIO DE SALUD
 Funcionario con cargo no inferior a
 Subsecretario, o Titular del Ente

[Firma]
MARCELO A. BELTRAME
A.M.R.A.
 Entidades Gremiales



PROVINCIA DE SANTA FE

**Planilla de designaciones
con creación de cargo
- INTERINOS 9282 -**

Jurisdicción o Ente		MINISTERIO DE SALUD		Designación en Planta Permanente Provisional			
Nro	Nro leg. digital	Nombres	Clase	DNI/CUIL	E Ag	Código Cargo /HS	Unidad de Organización
151	59-00072-11862	VILLANO, YANINA GUADALUPE	1982	27295609376	7	1	70/24 hs. HOSPITAL "DR. J. B. TURRASPE" DE SANTA FE
152	59-00072-11858	ZOJA, MARIA SOLEDAD	1985	27315028170	7	1	70/30 hs. HOSPITAL "DR. J. B. TURRASPE" DE SANTA FE
153	59-00038-11772	ASTEGIANO, ROMINA PAOLA	1988	27333644202	7	1	70/24 hs. HOSPITAL "SAN JOSE" DE CAÑADA DE GÓMEZ
154	59-00038-11768	BELTRAMO, MARIA JULIA	1988	27338738787	7	1	70/24 hs. HOSPITAL "SAN JOSE" DE CAÑADA DE GÓMEZ
155	59-00038-11769	BERTOLINI, PABLO GABRIEL	1988	23338741219	7	1	70/24 hs. HOSPITAL "SAN JOSE" DE CAÑADA DE GÓMEZ
156	59-00038-11767	BRIOZZO, FACUNDO	1985	20313849660	7	1	70/24 hs. HOSPITAL "SAN JOSE" DE CAÑADA DE GÓMEZ
157	59-00038-11771	GONZALEZ FERRERO, NATALIA DE LUJAN	1982	27292328635	7	1	70/36 hs. HOSPITAL "SAN JOSE" DE CAÑADA DE GÓMEZ
158	59-00038-11770	PATTINI, MARIANA LAURA	1980	27281998051	7	1	70/24 hs. HOSPITAL "SAN JOSE" DE CAÑADA DE GÓMEZ
159	59-00038-11775	SANCEVICH, JUAN IGNACIO	1986	20320741999	7	1	70/24 hs. HOSPITAL "SAN JOSE" DE CAÑADA DE GÓMEZ
160	59-00063-11792	BRAVO, MARIA DE LOS ANGELES	1989	27347316097	7	1	70/24 hs. HOSPITAL BASE PROTOMÉDICO "DR. MANUEL RODRÍGUEZ" DE RECREO
161	59-00063-03050	GIECO, FIORELLA DORILA	1986	27322566196	7	1	70/24 hs. HOSPITAL BASE PROTOMÉDICO "DR. MANUEL RODRÍGUEZ" DE RECREO
162	59-00005-11734	AUGIER, MARIA NATALIA	1972	27226611121	7	1	70/24 hs. HOSPITAL CENTRAL "OLGA STUCKY DE RIZZI" DE RECONQUISTA
163	59-00005-11735	BARBIZAN, PABLO ALEJANDRO	1977	20263063571	7	1	70/44 hs. HOSPITAL CENTRAL "OLGA STUCKY DE RIZZI" DE RECONQUISTA
164	59-00005-11743	BATISTUTA, CLARISA CARMEN	1985	27318496736	7	1	70/24 hs. HOSPITAL CENTRAL "OLGA STUCKY DE RIZZI" DE RECONQUISTA

Firmas y Sellos

[Firma]
 EDITH ALIANA ZAMORA
 Directora General
 Dirección General de Personal
 MINISTERIO DE SALUD

[Firma]
 GLORIA BLARASIN
 SUBSECRETARIA DE ESTADÍSTICA
 RECURSOS HUMANOS
 MINISTERIO DE SALUD

[Firma]
 MARCELA BELTRAME
 A.M.T.A.

Entidades Gremiales

Director General de Administración,
del Personal o de Recursos Humanos

Funcionario con rango interior a
Subsecretario, o Titular del Ente



**Planilla de designaciones
con creación de cargo
- INTERINOS 9282 -**

Jurisdicción o Ente		MINISTERIO DE SALUD		Designación en Planta Permanente Provisional				
Nro	Nro leg. digital	Nombres	Clase	DNI/CUIL	E	Ag	Código Cargo /Hs	Unidad de Organización
165	59-00005-11749	CERF, JESICA	1984	27306712972	7	1	70/24 hs.	HOSPITAL CENTRAL "OLGA STUCKY DE RIZZI" DE RECONQUISTA
166	59-00005-11752	CRACOGNA, DANIEL ALBERTO	1979	20274139375	7	1	70/24 hs.	HOSPITAL CENTRAL "OLGA STUCKY DE RIZZI" DE RECONQUISTA
167	59-00005-11732	DE PRATO, ALEJANDRINA	1989	27343151220	7	1	70/24 hs.	HOSPITAL CENTRAL "OLGA STUCKY DE RIZZI" DE RECONQUISTA
168	59-00005-11748	DUTTO, MAURO RAMIRO	1980	20277624541	7	1	70/24 hs.	HOSPITAL CENTRAL "OLGA STUCKY DE RIZZI" DE RECONQUISTA
169	59-00005-11731	ESCOBAR, DARDO CEFERINO	1985	20316765492	7	1	70/24 hs.	HOSPITAL CENTRAL "OLGA STUCKY DE RIZZI" DE RECONQUISTA
170	59-00005-11736	FIANT, JORGE CARLOS	1974	20237572174	7	1	70/36 hs.	HOSPITAL CENTRAL "OLGA STUCKY DE RIZZI" DE RECONQUISTA
171	59-00005-11750	FRANCO, MELINA AYLEN	1987	27329088133	7	1	70/24 hs.	HOSPITAL CENTRAL "OLGA STUCKY DE RIZZI" DE RECONQUISTA
172	59-00005-11756	FURLAN, MAURICIO IVAN	1976	20243039984	7	1	70/24 hs.	HOSPITAL CENTRAL "OLGA STUCKY DE RIZZI" DE RECONQUISTA
173	59-00005-11725	GALLARDO, JULIO CESAR	1975	20242149123	7	1	70/44 hs.	HOSPITAL CENTRAL "OLGA STUCKY DE RIZZI" DE RECONQUISTA
174	59-00005-11723	GONZALEZ NIZZO, JORGE ARIEL	1976	20252460595	7	1	70/36 hs.	HOSPITAL CENTRAL "OLGA STUCKY DE RIZZI" DE RECONQUISTA
175	59-00005-11753	GUERRERO, SEBASTIAN ROGELIO	1975	23249164429	7	1	70/24 hs.	HOSPITAL CENTRAL "OLGA STUCKY DE RIZZI" DE RECONQUISTA

Firmas y Sellos

 EDH MARILINA ZAMBUKA Directora General Dirección General de Personal Ministerio de Salud de Personal de Recursos Humanos	 GLORIA BLASAS SUBSECRETARIA DE GESTIÓN DE RECURSOS HUMANOS MINISTERIO DE SALUD Funcionario con rango no inferior a Subsecretario, o Titular del Ente	 MARIANA BELTRAMI Entidades Gremiales
--	---	---



**Planilla de designaciones
con creación de cargo
- INTERINOS 9282 -**

PROVINCIA DE SANTA FE		MINISTERIO DE SALUD		Designación en Planta Permanente Provisional		Unidad de Organización		
Jurisdicción o Ente	Nro leg. digital	Nombres	Clase	DNI/CUIL	E	Ag	Código Cargo /Hs	
176	59-00005-11733	LOCATELLI, VERONICA ANDREA	1984	27308655976	7	1	70/44 hs.	HOSPITAL CENTRAL "OLGA STUCKY DE RIZZI" DE RECONQUISTA
177	59-00005-11742	LUNA, MAGALI CAROLINA	1991	27357547127	7	1	70/24 hs.	HOSPITAL CENTRAL "OLGA STUCKY DE RIZZI" DE RECONQUISTA
178	59-00005-11738	MANATTINI, JESICA ANTONELA	1991	23360132854	7	1	70/24 hs.	HOSPITAL CENTRAL "OLGA STUCKY DE RIZZI" DE RECONQUISTA
179	59-00005-11729	MARCONI BIANCHI, MELISA IVANA	1988	27331758707	7	1	70/24 hs.	HOSPITAL CENTRAL "OLGA STUCKY DE RIZZI" DE RECONQUISTA
180	59-00005-11730	MARIN, LAURA VIRGINIA	1986	27321913313	7	1	70/24 hs.	HOSPITAL CENTRAL "OLGA STUCKY DE RIZZI" DE RECONQUISTA
181	59-00005-11744	MATHIEU, LISANDRO	1978	20266942894	7	1	70/36 hs.	HOSPITAL CENTRAL "OLGA STUCKY DE RIZZI" DE RECONQUISTA
182	59-00005-11746	MORELLO, VICTORIA CAROLINA	1986	27320038869	7	1	70/36 hs.	HOSPITAL CENTRAL "OLGA STUCKY DE RIZZI" DE RECONQUISTA
183	59-00005-11721	MOSCHEN, VANESA GABRIELA	1991	27357706543	7	1	70/24 hs.	HOSPITAL CENTRAL "OLGA STUCKY DE RIZZI" DE RECONQUISTA
184	59-00005-11728	NECUZI, GABRIEL YAMIL	1985	20314583230	7	1	70/30 hs.	HOSPITAL CENTRAL "OLGA STUCKY DE RIZZI" DE RECONQUISTA
185	59-00005-11727	ORTIZ, GONZALO MATIAS	1982	20291725946	7	1	70/24 hs.	HOSPITAL CENTRAL "OLGA STUCKY DE RIZZI" DE RECONQUISTA
186	59-00005-11740	PAEZ, WALTER ALBERTO	1974	20238867860	7	1	70/24 hs.	HOSPITAL CENTRAL "OLGA STUCKY DE RIZZI" DE RECONQUISTA

Firmas y Sellos

EDH ALINA ZAMORA
 Directora General
 Dirección General de Personal
 MINISTERIO DE SALUD
 Director General de Administración,
 de Personal y de Recursos Humanos

GLORIA BLANASIN
 SUBSECRETARIA DE GESTION DE
 RECURSOS HUMANOS
 MINISTERIO DE SALUD
 Funcionario compartido no inferior a
 Subsecretario, o Titular del Ente

Entidades Gremiales



**Planilla de designaciones
con creación de cargo
- INTERINOS 9282 -**

PROVINCIA DE SANTA FE		MINISTERIO DE SALUD		Designación en Planta Permanente Provisional		Unidad de Organización	
Jurisdicción o Ente	Nombres	Clase	DNI/CUIL	E	Ag	Código Cargo /Hs	Unidad de Organización
Nro	Nro leg. digital						
187	59-00005-11724	PETROLI, FLORENCIA AZUCENA	1990	27352924801	7	1	70/24 hs. HOSPITAL CENTRAL "OLGA STUCKY DE RIZZI" DE RECONQUISTA
188	59-00005-11747	PIETROPAOLO, ALEJANDRA INES	1986	27321405652	7	1	70/36 hs. HOSPITAL CENTRAL "OLGA STUCKY DE RIZZI" DE RECONQUISTA
189	59-00005-11722	PUCCIARIELLO, NATALIA ANDREA	1987	23329791114	7	1	70/24 hs. HOSPITAL CENTRAL "OLGA STUCKY DE RIZZI" DE RECONQUISTA
190	59-00005-11757	RODRIGUEZ, CARLOS FRANCISCO	1969	20209674743	7	1	70/44 hs. HOSPITAL CENTRAL "OLGA STUCKY DE RIZZI" DE RECONQUISTA
191	59-00005-11745	SCHREIBER, MARIA DEL MAR	1985	23313862984	7	1	70/36 hs. HOSPITAL CENTRAL "OLGA STUCKY DE RIZZI" DE RECONQUISTA
192	59-00005-11739	STURON, ADRIANA VANESA	1991	27365082974	7	1	70/24 hs. HOSPITAL CENTRAL "OLGA STUCKY DE RIZZI" DE RECONQUISTA
193	59-00005-11759	STURON ANDRADA, CARLA DANIELA	1990	27352496893	7	1	70/24 hs. HOSPITAL CENTRAL "OLGA STUCKY DE RIZZI" DE RECONQUISTA
194	59-00005-11741	SULIGOY, GEORGINA TATIANA	1989	27341775960	7	1	70/24 hs. HOSPITAL CENTRAL "OLGA STUCKY DE RIZZI" DE RECONQUISTA
195	59-00005-11737	TROSCHE, MELINA NOELI	1989	27348210721	7	1	70/48 hs. HOSPITAL CENTRAL "OLGA STUCKY DE RIZZI" DE RECONQUISTA
196	59-00005-11755	TULLIAN, YANINA MARIA LUZ	1980	27278393157	7	1	70/24 hs. HOSPITAL CENTRAL "OLGA STUCKY DE RIZZI" DE RECONQUISTA
197	59-00005-11758	VILLARREAL, MARIA LAURA	1972	27225024826	7	1	70/36 hs. HOSPITAL CENTRAL "OLGA STUCKY DE RIZZI" DE RECONQUISTA

Firmas y Sellos

[Firma]
Dra. EBITHALICIA ZANNUSSA
 Directora General
 Dirección General de Personal
 MINISTERIO DE SALUD
 Director General de Administración,
 de Personal o de Recursos Humanos

[Firma]
GIORNA BARRANCA
 SUBSECRETARIA DE GESTION
 RECURSOS HUMANOS
 MINISTERIO DE SALUD
 Funcionario con rango no inferior a
 Subsecretario, o Titular del Ente

[Firma]
MARCELO A. BELTRAME
 A.T.M.
 Entidades Gremiales



**Planilla de designaciones
con creación de cargo
- INTERINOS 9282 -**

PROVINCIA DE SANTA FE		MINISTERIO DE SALUD		Designación en Planta Permanente Provisional		Unidad de Organización		
Jurisdicción o Ente	Nro leg. digital	Nombres	Clase	DNI/CUIL	E	Ag	Código Cargo /Hs	
198	59-00005-11751	ZAMER, JAVIER JORGE ANDRES	1976	20256721865	7	1	70/24 hs.	HOSPITAL CENTRAL "OLGA STUCKY DE RIZZI" DE RECONQUISTA
199	59-00226-12120	PAULON, YAMILA EVELYN	1983	27301672778	7	1	70/36 hs.	HOSPITAL DE CERES
200	59-00509-12269	LOPEZ, MARIA MAGDALENA	1993	27374457042	7	1	70/24 hs.	HOSPITAL DE HELVECIA
201	59-00509-12268	PEREZ, ANGELINA INES	1990	27357481096	7	1	70/24 hs.	HOSPITAL DE HELVECIA
202	59-00509-12267	SORATTI, PATRICIA BEATRIZ	1976	27252764769	7	1	70/12 hs.	HOSPITAL DE HELVECIA
203	59-00121-11921	ARALLA, DARIO ANTONIO	1968	20201799687	7	1	70/30 hs.	HOSPITAL DE NIÑOS "DR. ORLANDO ALASSIA" DE SANTA FE
204	59-00121-11920	BARONI, MARIANA DANIELA	1992	27364902919	7	1	70/24 hs.	HOSPITAL DE NIÑOS "DR. ORLANDO ALASSIA" DE SANTA FE
205	59-00121-11922	BIASONI, MARIA ALFONSINA	1977	23262336514	7	1	70/30 hs.	HOSPITAL DE NIÑOS "DR. ORLANDO ALASSIA" DE SANTA FE
206	59-00121-11918	CASANAVE PONTI, ELIEZER MIKHAIL	1985	20315392269	7	1	70/24 hs.	HOSPITAL DE NIÑOS "DR. ORLANDO ALASSIA" DE SANTA FE
207	59-00121-11933	D' JORGE, PAULA	1986	27323712528	7	1	70/40 hs.	HOSPITAL DE NIÑOS "DR. ORLANDO ALASSIA" DE SANTA FE
208	59-00121-11916	DEGIOVANNI, GABRIELA EMILCE	1973	27236222093	7	1	70/24 hs.	HOSPITAL DE NIÑOS "DR. ORLANDO ALASSIA" DE SANTA FE
209	59-00121-11925	DENARDO, PAULINA	1991	27363715694	7	1	70/24 hs.	HOSPITAL DE NIÑOS "DR. ORLANDO ALASSIA" DE SANTA FE

Firmas y Sellos

[Firma]
Dra. EDK ALINA ZAMORA
 Directora General
 Dirección General de Personal
 MINISTERIO DE SALUD

[Firma]
GLORIA BLARASIN
 SUBSECRETARIA DE GESTIÓN DE RECURSOS HUMANOS
 MINISTERIO DE SALUD

[Firma]
MARCELIA BERTHIAU
 A.M.R.A.
 Entidades Gremiales



**Planilla de designaciones
con creación de cargo
- INTERINOS 9282 -**

Provincia de Santa Fe		Ministerio de Salud		Designación en Planta Permanente Provisional		Unidad de Organización		
Jurisdicción o Ente	Nro leg. digital	Nombres	Clase	DNI/CUIL	E	Ag	Código Cargo /Hs	
210	59-00121-11915	FARALL, MARIA YAMILA	1987	27325809065	7	1	70/24 hs.	HOSPITAL DE NIÑOS "DR. ORLANDO ALASSIA" DE SANTA FE
211	59-00121-11917	FAUST, MARIA FABIANA	1974	27235397019	7	1	70/24 hs.	HOSPITAL DE NIÑOS "DR. ORLANDO ALASSIA" DE SANTA FE
212	59-00121-11927	GEA SANCHEZ, GABRIELA ANABEL GENOVEVA	1985	27315218611	7	1	70/44 hs.	HOSPITAL DE NIÑOS "DR. ORLANDO ALASSIA" DE SANTA FE
213	59-00121-11923	GIROD, CARLA ANDREA	1985	27310924453	7	1	70/24 hs.	HOSPITAL DE NIÑOS "DR. ORLANDO ALASSIA" DE SANTA FE
214	59-00121-11935	HOSENILOP, SONIA JUDITH	1985	27318807170	7	1	70/24 hs.	HOSPITAL DE NIÑOS "DR. ORLANDO ALASSIA" DE SANTA FE
215	59-00121-11914	NELLI, PAOLA NATALIA	1976	27254803354	7	1	70/24 hs.	HOSPITAL DE NIÑOS "DR. ORLANDO ALASSIA" DE SANTA FE
216	59-00121-11934	PASTORE, MARIA CONSTANZA	1987	27325822886	7	1	70/24 hs.	HOSPITAL DE NIÑOS "DR. ORLANDO ALASSIA" DE SANTA FE
217	59-00121-11926	TULIAN, MARCELA LILIANA	1980	272275223765	7	1	70/40 hs.	HOSPITAL DE NIÑOS "DR. ORLANDO ALASSIA" DE SANTA FE
218	59-00121-11929	VENTURI, FEDERICO GUILLERMO AUGUSTO	1978	20259719721	7	1	70/40 hs.	HOSPITAL DE NIÑOS "DR. ORLANDO ALASSIA" DE SANTA FE
219	59-00121-11919	VERA, LUCAS FERNANDO	1977	20259103976	7	1	70/48 hs.	HOSPITAL DE NIÑOS "DR. ORLANDO ALASSIA" DE SANTA FE
220	59-00121-11912	WAGNER, JULIETA	1996	27394549601	7	1	70/24 hs.	HOSPITAL DE NIÑOS "DR. ORLANDO ALASSIA" DE SANTA FE

Firmas y Sellos

[Firma]
EDS ALICIA ZAMORA
 Directora General
 Dirección General de Personal
 MINISTERIO DE SALUD

[Firma]
GLORIA BLAKASH
 SUBSECRETARIA DE GESTION
 RECURSOS HUMANOS
 MINISTERIO DE SALUD

[Firma]
MARCELA BELTRAME
 A.M.R.A.
 Entidades Gerenciales

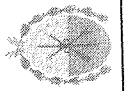

**Planilla de designaciones
con creación de cargo
- INTERINOS 9282 -**

PROVINCIA DE SANTA FE		MINISTERIO DE SALUD		Designación en Planta Permanente Provisional		Unidad de Organización									
Jurisdicción o Ente		Nombres		Clase		DNI/CUIL		E		Ag		Código Cargo /Hs		Unidad de Organización	
Nro	Nro leg. digital														
221	59-00181-12012	ABALLAY, GABRIELA ANALLIA		1969	27203624153	7	1	70/24 hs.						HOSPITAL DE NIÑOS ZONA NORTE DE ROSARIO	
222	59-00181-12015	BAEZ, MARIA JULIA		1987	27327347549	7	1	70/24 hs.						HOSPITAL DE NIÑOS ZONA NORTE DE ROSARIO	
223	59-00181-12013	SCIARRESI, MARISEL BERENIS		1983	27301406245	7	1	70/24 hs.						HOSPITAL DE NIÑOS ZONA NORTE DE ROSARIO	
224	59-00181-12014	SPEDALETTI, SABINA NOELIA		1981	27291405970	7	1	70/36 hs.						HOSPITAL DE NIÑOS ZONA NORTE DE ROSARIO	
225	59-00181-12016	STORTI, CLARA		1991	27359995186	7	1	70/12 hs.						HOSPITAL DE NIÑOS ZONA NORTE DE ROSARIO	
226	59-00181-12018	VERNAZZA, MALENA		1983	27304069258	7	1	70/24 hs.						HOSPITAL DE NIÑOS ZONA NORTE DE ROSARIO	
227	59-00074-11901	GENNARI, NATALIA IDALA		1984	27312577130	7	1	70/12 hs.						HOSPITAL DE REHABILITACIÓN "DR. VERA CANDIOTTI" DE SANTA FE	
228	59-00167-02187	BILL, GUILLERMO RICARDO		1970	20218172432	7	1	70/24 hs.						HOSPITAL ESCUELA "EVA PERÓN" DE GRANADERO BAIGORRIA	
229	59-00167-11967	CHALLIER, JOHANNA		1988	27334654449	7	1	70/24 hs.						HOSPITAL ESCUELA "EVA PERÓN" DE GRANADERO BAIGORRIA	
230	59-00167-02368	FALCONE, NATALIA		1977	27257073861	7	1	70/40 hs.						HOSPITAL ESCUELA "EVA PERÓN" DE GRANADERO BAIGORRIA	
231	59-00167-02321	LERMAN TENENBAUM, DAMIAN		1976	20249957098	7	1	70/24 hs.						HOSPITAL ESCUELA "EVA PERÓN" DE GRANADERO BAIGORRIA	
232	59-00167-11972	MOGUES, PAULA		1990	27352942362	7	1	70/24 hs.						HOSPITAL ESCUELA "EVA PERÓN" DE GRANADERO BAIGORRIA	
233	59-00167-11966	QUINTERO, ANA VICTORIA GALA		1989	27345416965	7	1	70/24 hs.						HOSPITAL ESCUELA "EVA PERÓN" DE GRANADERO BAIGORRIA	

Firmas y Sellos

<p><i>[Firma]</i> Dr. EDIL ALICIA ZAMBUCA Directora General Director General de Personal MINISTERIO DE SALUD</p> <p><i>[Firma]</i> Directora General de Personal Director General de Recursos Humanos</p>	<p><i>[Firma]</i> GLORIA BARRAGHAN SECRETARIA DE GESTIÓN DE RECURSOS HUMANOS MINISTERIO DE SALUD</p> <p><i>[Firma]</i> Funcionario con rango no inferior a Subsecretario, o Titular del Ente</p>
<p><i>[Firma]</i> MARCELA BELTRAME A.M.R.A.</p>	<p>Entidades Gemelas</p>



**Planilla de designaciones
con creación de cargo
- INTERINOS 9282 -**

PROVINCIA DE SANTA FE		MINISTERIO DE SALUD		Designación en Planta Permanente Provisional		Unidad de Organización		
Jurisdicción o Ente	Nombres	Clase	DNI/CUIL	E	Ag	Código Cargo /Hs		
Nro	Nro leg. digital							
234	59-00073-11895	BERTOSSI, FERNANDA VANINA	1981	27289766680	7	1	70/24 hs.	HOSPITAL GENERAL POLIVALENTE "DR. E. MIRA Y LÓPEZ" DE SANTA FE
235	59-00073-11894	GAUNA, FACUNDO NICOLAS	1983	20304321602	7	1	70/24 hs.	HOSPITAL GENERAL POLIVALENTE "DR. E. MIRA Y LÓPEZ" DE SANTA FE
236	59-00073-11899	GESUALDO, SILVANA VERONICA	1976	27254975694	7	1	70/24 hs.	HOSPITAL GENERAL POLIVALENTE "DR. E. MIRA Y LÓPEZ" DE SANTA FE
237	59-00073-11897	HERNANDEZ, PRISCILA DAIANA	1989	27345816912	7	1	70/24 hs.	HOSPITAL GENERAL POLIVALENTE "DR. E. MIRA Y LÓPEZ" DE SANTA FE
238	59-00073-02336	MASCALI, ESTEBAN	1976	20251268119	7	1	70/24 hs.	HOSPITAL GENERAL POLIVALENTE "DR. E. MIRA Y LÓPEZ" DE SANTA FE
239	59-00073-11898	MONZON, MATIAS FRANCISCO	1983	20303909371	7	1	70/24 hs.	HOSPITAL GENERAL POLIVALENTE "DR. E. MIRA Y LÓPEZ" DE SANTA FE
240	59-00073-11896	RUGGERI, MARIA NATALIA	1982	27296936338	7	1	70/24 hs.	HOSPITAL GENERAL POLIVALENTE "DR. E. MIRA Y LÓPEZ" DE SANTA FE
241	59-00175-12008	MAIORANA, SOFÍA	1990	27350223415	7	1	70/24 hs.	HOSPITAL GERIÁTRICO DE ROSARIO
242	59-00175-02405	ZABALA, GERARDO SEBASTIAN	1978	20261608031	7	1	70/12 hs.	HOSPITAL GERIÁTRICO DE ROSARIO
243	59-00071-11804	ALVAREZ, MARILINA INES	1988	23341147654	7	1	70/24 hs.	HOSPITAL PROVINCIAL "DR. JOSÉ MARÍA CULLEN" DE SANTA FE
244	59-00071-11805	ARREDONDO, MARIA ALEJANDRA	1975	27244883724	7	1	70/24 hs.	HOSPITAL PROVINCIAL "DR. JOSÉ MARÍA CULLEN" DE SANTA FE
245	59-00071-11820	BARLATEY, MARIA FLORENCIA	1984	27312201289	7	1	70/24 hs.	HOSPITAL PROVINCIAL "DR. JOSÉ MARÍA CULLEN" DE SANTA FE

Firmas y Sellos

[Firma]
MIRA, EDITH VANINA ZAMORA
 Directora General
 Dirección General de Personal
 MINISTERIO DE SALUD

[Firma]
GNORIA BLARASHI
 SUBSECRETARIA DE GESTIÓN DE RECURSOS HUMANOS
 MINISTERIO DE SALUD

[Firma]
MARILEDA BERTINAVI
ZAMORA
 Entidades Gremiales



**Planilla de designaciones
con creación de cargo
- INTERINOS 9282 -**

PROVINCIA DE SANTA FE		MINISTERIO DE SALUD		Designación en Planta Permanente Provisional		Unidad de Organización	
Jurisdicción o Ente	Nombres	Clase	DN/CUIL	E	Ag	Código Cargo /Hs	
Nro	Nro leg. digital						
246	59-00071-11839	1987	23329376834	7	1	70/24 hs.	HOSPITAL PROVINCIAL "DR. JOSÉ MARÍA CULLEN" DE SANTA FE
247	59-00071-11828	1987	27331950411	7	1	70/40 hs.	HOSPITAL PROVINCIAL "DR. JOSÉ MARÍA CULLEN" DE SANTA FE
248	59-00071-11834	1987	27333705589	7	1	70/24 hs.	HOSPITAL PROVINCIAL "DR. JOSÉ MARÍA CULLEN" DE SANTA FE
249	59-00071-11811	1980	20280820254	7	1	70/24 hs.	HOSPITAL PROVINCIAL "DR. JOSÉ MARÍA CULLEN" DE SANTA FE
250	59-00071-11826	1979	20270795723	7	1	70/40 hs.	HOSPITAL PROVINCIAL "DR. JOSÉ MARÍA CULLEN" DE SANTA FE
251	59-00071-11813	1987	20330686074	7	1	70/24 hs.	HOSPITAL PROVINCIAL "DR. JOSÉ MARÍA CULLEN" DE SANTA FE
252	59-00071-11816	1985	27314196797	7	1	70/24 hs.	HOSPITAL PROVINCIAL "DR. JOSÉ MARÍA CULLEN" DE SANTA FE
253	59-00071-11827	1986	23323761264	7	1	70/30 hs.	HOSPITAL PROVINCIAL "DR. JOSÉ MARÍA CULLEN" DE SANTA FE
254	59-00071-11838	1985	20314193041	7	1	70/24 hs.	HOSPITAL PROVINCIAL "DR. JOSÉ MARÍA CULLEN" DE SANTA FE
255	59-00071-11803	1981	23289257489	7	1	70/24 hs.	HOSPITAL PROVINCIAL "DR. JOSÉ MARÍA CULLEN" DE SANTA FE
256	59-00071-11814	1986	27313860391	7	1	70/24 hs.	HOSPITAL PROVINCIAL "DR. JOSÉ MARÍA CULLEN" DE SANTA FE

Firmas y Sellos

[Firma]
Dña. EDITH ALBA ZAMORA
 Directora General
 Dirección General de Personal
 MINISTERIO DE SALUD
 MINISTERIO DE SALUD
 Director General de Recursos Humanos,
 del Personal o de Recursos Humanos

[Firma]
GLORIA BLANASIN
 SUBSECRETARIA DE GESTIÓN DE RECURSOS HUMANOS
 MINISTERIO DE SALUD
 Subsecretario, o Titular del Ente

[Firma]
MARCELO A. BELTRAME
 A.M.R.A.
 Entidades Gremiales

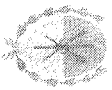

PROVINCIA DE SANTA FE

Planilla de designaciones con creación de cargo - INTERINOS 9282 -

Jurisdicción o Ente

MINISTERIO DE SALUD

Designación en Planta Permanente Provisional

Unidad de Organización

Nro	Nro leg. digital	Nombres	Clase	DNI/CUIL	E	Ag	Código Cargo /HS	Unidad de Organización
257	59-00071-02542	GOROSITO, ELISANDRO DAMIAN	1979	20277816173	7	1	70/24 hs.	HOSPITAL PROVINCIAL "DR. JOSÉ MARÍA CULLEN" DE SANTA FE
258	59-00071-11835	GUARDIA, MARIANELA	1981	27288435923	7	1	70/24 hs.	HOSPITAL PROVINCIAL "DR. JOSÉ MARÍA CULLEN" DE SANTA FE
259	59-00071-11825	HERRERA REYNOSO, MARCOS ERNESTO	1973	20231985531	7	1	70/44 hs.	HOSPITAL PROVINCIAL "DR. JOSÉ MARÍA CULLEN" DE SANTA FE
260	59-00071-11807	MACAGNO, DANIELA ESTEFANIA	1990	27354681477	7	1	70/24 hs.	HOSPITAL PROVINCIAL "DR. JOSÉ MARÍA CULLEN" DE SANTA FE
261	59-00071-11837	MACKINNON, FEDERICO ANDRES	1978	20263323336	7	1	70/24 hs.	HOSPITAL PROVINCIAL "DR. JOSÉ MARÍA CULLEN" DE SANTA FE
262	59-00071-11831	MERET, SOFIA BEATRIZ	1992	27360014830	7	1	70/24 hs.	HOSPITAL PROVINCIAL "DR. JOSÉ MARÍA CULLEN" DE SANTA FE
263	59-00071-11824	MILIA, MARTIN MANUEL	1980	20281584961	7	1	70/24 hs.	HOSPITAL PROVINCIAL "DR. JOSÉ MARÍA CULLEN" DE SANTA FE
264	59-00071-11802	MIÑO, TAMARA NORALI	1988	27332068542	7	1	70/24 hs.	HOSPITAL PROVINCIAL "DR. JOSÉ MARÍA CULLEN" DE SANTA FE
265	59-00071-11817	MOULIN, LUIS EDUARDO	1981	20282394384	7	1	70/24 hs.	HOSPITAL PROVINCIAL "DR. JOSÉ MARÍA CULLEN" DE SANTA FE
266	59-00071-11801	PERELLO, LEONEL	1984	20312576865	7	1	70/24 hs.	HOSPITAL PROVINCIAL "DR. JOSÉ MARÍA CULLEN" DE SANTA FE
267	59-00071-11832	PEREZ, LEANDRO MARTIN	1983	20302923435	7	1	70/24 hs.	HOSPITAL PROVINCIAL "DR. JOSÉ MARÍA CULLEN" DE SANTA FE

Firmas y Sellos

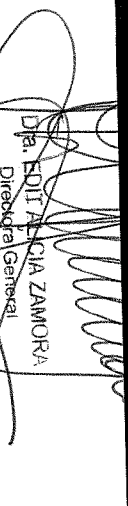
Dña. EDITH PATRICIA ZAMORA
 Directora General
 Director General de Personal y Recursos Humanos
 Dirección General de Administración,
 de Personal o de Recursos Humanos

GLORIA BLANSIN
 SUBSECRETARIA DE GESTIÓN DE RECURSOS HUMANOS
 MINISTERIO DE SALUD
 Funcionaria con rango no inferior a Subsecretario, o Titular del Ente

MARCELO A. BELTRAME
 S. M. P. A.
 Entidades Gremiales



**Planilla de designaciones
con creación de cargo
- INTERINOS 9282 -**

PROVINCIA DE SANTA FE		MINISTERIO DE SALUD		Designación en Planta Permanente Provisional		Unidad de Organización		
Jurisdicción o Ente	Nro leg. digital	Nombres	Clase	DNI/CUIL	E	Ag	Código Cargo /Hs	
268	59-00071-11822	PONZO, IGNACIO EMILIO	1983	20297935705	7	1	70/24 hs.	HOSPITAL PROVINCIAL "DR. JOSÉ MARÍA CULLEN" DE SANTA FE
269	59-00071-11810	PUSINERI, ELIZABETH MIRIAM	1991	27352978448	7	1	70/24 hs.	HOSPITAL PROVINCIAL "DR. JOSÉ MARÍA CULLEN" DE SANTA FE
270	59-00071-11819	SELDES, JUAN MAURICIO	1985	20316282580	7	1	70/24 hs.	HOSPITAL PROVINCIAL "DR. JOSÉ MARÍA CULLEN" DE SANTA FE
271	59-00071-11812	TIBALT, RODRIGO SALIM	1985	20314196024	7	1	70/24 hs.	HOSPITAL PROVINCIAL "DR. JOSÉ MARÍA CULLEN" DE SANTA FE
272	59-00071-11830	VALENTE, LUISINA	1985	27319680190	7	1	70/24 hs.	HOSPITAL PROVINCIAL "DR. JOSÉ MARÍA CULLEN" DE SANTA FE
273	59-00071-11829	VERANO, MIRNA ALEJANDRA	1991	27357481274	7	1	70/24 hs.	HOSPITAL PROVINCIAL "DR. JOSÉ MARÍA CULLEN" DE SANTA FE
274	59-00071-11821	VIÑUELA, LEONARDO ANDRES	1979	20271173238	7	1	70/24 hs.	HOSPITAL PROVINCIAL "DR. JOSÉ MARÍA CULLEN" DE SANTA FE
275	59-00071-11823	ZARATE, AMANDA	1989	23346546794	7	1	70/24 hs.	HOSPITAL PROVINCIAL "DR. JOSÉ MARÍA CULLEN" DE SANTA FE
276	59-00434-12206	FERRARI, FLORENCIA MARIA	1988	27333012893	7	1	70/24 hs.	HOSPITAL PROVINCIAL "SAN CARLOS" DE CASILDA
277	59-00434-12210	LORENZETTI, YAMILE TAMARA	1988	23339231214	7	1	70/24 hs.	HOSPITAL PROVINCIAL "SAN CARLOS" DE CASILDA
278	59-00434-12208	MIRAVELLI, MARIANA LORENA	1974	27239936593	7	1	70/12 hs.	HOSPITAL PROVINCIAL "SAN CARLOS" DE CASILDA
279	59-00184-12076	ABUD, FELIPE MIGUEL	1979	23274621419	7	1	70/24 hs.	HOSPITAL PROVINCIAL DE ROSARIO
280	59-00184-12088	ACOSTA, NOELIA DAIANA FLORENCIA	1990	27348591245	7	1	70/24 hs.	HOSPITAL PROVINCIAL DE ROSARIO

Firmas y Sellos

[Firma]
DR. EDNA ZAMBUA ZAMBUCA
 Directora General
 Dirección General de Personal

[Firma]
CLAUDIA PARASINI
 Subsecretaria de Gestión de Recursos Humanos
 Subsecretaría de Gestión de Recursos Humanos
 MINISTERIO DE SALUD

[Firma]
MARCELA BERTINI
 Z.M.R.A.
 Entidades Gremiales

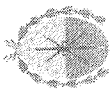

**Planilla de designaciones
con creación de cargo
- INTERINOS 9282 -**

PROVINCIA DE SANTA FE		MINISTERIO DE SALUD		Designación en Planta Permanente Provisional		Unidad de Organización		
Jurisdicción o Ente	Nro leg. digital	Nombres	Clase	DNI/CUIL	E	Ag	Código Cargo /Hs	
281	59-00184-12083	DE GAETANI, MARIA EMILIA	1987	27330973620	7	1	70/24 hs.	HOSPITAL PROVINCIAL DE ROSARIO
282	59-00184-12070	ESCALANTE, ROMINA SOLEDAD	1989	27348204535	7	1	70/24 hs.	HOSPITAL PROVINCIAL DE ROSARIO
283	59-00184-12089	LARA, JUAN MANUEL	1979	20270928898	7	1	70/24 hs.	HOSPITAL PROVINCIAL DE ROSARIO
284	59-00184-12063	ROSSO, PABLO JOAQUIN	1977	20256486890	7	1	70/24 hs.	HOSPITAL PROVINCIAL DE ROSARIO
285	59-00184-12084	SIMONTI, GUSTAVO CARLOS	1977	20259254494	7	1	70/24 hs.	HOSPITAL PROVINCIAL DE ROSARIO
286	59-00184-12086	TAMAGNINI, GIULIANA ANDREA	1995	273899030185	7	1	70/24 hs.	HOSPITAL PROVINCIAL DE ROSARIO
287	59-00184-12077	TASSI, VIRGINIA LUJAN	1979	27271773787	7	1	70/24 hs.	HOSPITAL PROVINCIAL DE ROSARIO
288	59-00183-12032	BELOSCAR, LAURA	1987	27330702791	7	1	70/12 hs.	HOSPITAL PROVINCIAL DEL CENTENARIO DE ROSARIO
289	59-00183-12043	CARENA, NATALI NOELIA RITA	1988	27334929529	7	1	70/12 hs.	HOSPITAL PROVINCIAL DEL CENTENARIO DE ROSARIO
290	59-00183-12041	DRUETTA, MELINA PAOLA	1979	27273203155	7	1	70/30 hs.	HOSPITAL PROVINCIAL DEL CENTENARIO DE ROSARIO
291	59-00183-12027	FERNANDEZ, SILVIA FABIANA	1984	27315163981	7	1	70/24 hs.	HOSPITAL PROVINCIAL DEL CENTENARIO DE ROSARIO
292	59-00183-12022	IBARZABAL, JUAN IGNACIO	1988	20336844364	7	1	70/30 hs.	HOSPITAL PROVINCIAL DEL CENTENARIO DE ROSARIO
293	59-00183-12033	INGLEDEW, AILEEN GRACIELA	1993	27374499659	7	1	70/24 hs.	HOSPITAL PROVINCIAL DEL CENTENARIO DE ROSARIO
294	59-00183-12037	KIPPES, ANTONELA	1987	27328808841	7	1	70/24 hs.	HOSPITAL PROVINCIAL DEL CENTENARIO DE ROSARIO
295	59-00183-12031	LAURITO, RENE GERMAN	1974	20239289542	7	1	70/24 hs.	HOSPITAL PROVINCIAL DEL CENTENARIO DE ROSARIO
296	59-00183-12052	MADOERY, ROBERTA	1990	27354522220	7	1	70/24 hs.	HOSPITAL PROVINCIAL DEL CENTENARIO DE ROSARIO
297	59-00183-12050	MILARDOVICH, HERNAN PABLO	1979	23272136149	7	1	70/24 hs.	HOSPITAL PROVINCIAL DEL CENTENARIO DE ROSARIO

Firmas y Sellos

<p align="center">DR. EDIL ALIQUIN ZAMORA Directora General de Personal DIRECCION GENERAL DE PERSONAL MINISTERIO DE SALUD</p>	<p align="center">GIORINA BLAKASIN SUBSECRETARIA DE GESTION DE RECURSOS HUMANOS MINISTERIO DE SALUD</p>	<p align="center">MARCELO A. BELTRAME A.M.R.A. Entidades Gremiales</p>
--	--	---

Director General de Administración,
de Personal o de Recursos Humanos

Funcionario con rango de interior a
Subsecretario, o Titular del Ente



**Planilla de designaciones
con creación de cargo
- INTERINOS 9282 -**

PROVINCIA DE SANTA FE		MINISTERIO DE SALUD		Designación en Planta Permanente Provisional		Unidad de Organización	
Jurisdicción o Ente	Nombres	Clase	DNI/CUIL	E	Ag	Código Cargo /Hs	
298	59-00183-12057 TORRES, VALENTIN GABRIEL	1991	20354329612	7	1	70/24 hs.	HOSPITAL PROVINCIAL DEL CENTENARIO DE ROSARIO
299	59-00340-12190 BOTTO, JOSEFINA	1986	27327330638	7	1	70/44 hs.	HOSPITAL REGIONAL DE VERA
300	59-00340-12188 COLELLA, ANABELLA RUTH	1980	23282412764	7	1	70/20 hs.	HOSPITAL REGIONAL DE VERA
301	59-00340-12193 MADERO, LILEN JAEL	1986	27321059282	7	1	70/24 hs.	HOSPITAL REGIONAL DE VERA
302	59-00340-02280 NEUMAN, CAROLA EUGENIA	1974	27240425551	7	1	70/24 hs.	HOSPITAL REGIONAL DE VERA
303	59-00340-12195 PONCE, MALENA EDITH	1986	273243300754	7	1	70/35 hs.	HOSPITAL REGIONAL DE VERA
304	59-00340-12196 SUAREZ, MARIANELA	1989	27343606643	7	1	70/30 hs.	HOSPITAL REGIONAL DE VERA
305	59-00340-12191 URIARTE, CECILIA	1989	23343115474	7	1	70/40 hs.	HOSPITAL REGIONAL DE VERA
306	59-00340-12192 VALERA, SANDRA PATRICIA	1964	27167985497	7	1	70/24 hs.	HOSPITAL REGIONAL DE VERA
307	59-01553-12410 SACILOTTO, MILVA ELEONORA	1974	27242611123	7	1	70/24 hs.	PROGRAMA DE SALUD BUCAL-ROSARIO
308	59-01561-12471 PERANO, SONIA CARLA	1971	27221660337	7	1	70/24 hs.	RAFAELA - CONSULTORIO PERIFERICO NRO. 3
309	59-01554-12455 BIANCHI, ANALI ESTEFANIA	1981	27285811983	7	1	70/24 hs.	RECONQUISTA - CTRO. DE SALUD GUADALUPE NORTE
310	59-01553-12387 KEPPL, GABRIEL ADRIAN	1989	23343058969	7	1	70/12 hs.	ROSARIO - CTRO. DE SALUD NRO. 10 -VILLA MANUELITA-
311	59-01553-12399 CAPELLO, LUCILA	1989	27343680932	7	1	70/24 hs.	ROSARIO - CTRO. DE SALUD NRO. 11 -VILLA CORRIENTES
312	59-01558-12427 BUGNON, ASTRID	1986	27321056291	7	1	70/24 hs.	ROSARIO - CTRO. DE SALUD NRO. 12 -DR. GARCIA PIATTI-

Firmas y Sellos

[Firma]
DR. EDI ALICIA ZAMORA
 Directora General
 Dirección General de Personal
 MINISTERIO DE SALUD

[Firma]
STOLMA BRANNO
 SUBSECRETARÍA DE PERSONAL
 MINISTERIO DE SALUD
 Funcionario con rango no inferior a
 Subsecretario, o Titular del Ente

[Firma]
MARCELO A. BELTRAME
 A.M.M.A.
 Entidades Gremiales



**Planilla de designaciones
con creación de cargo
- INTERINOS 9282 -**

PROVINCIA DE SANTA FE		MINISTERIO DE SALUD		Designación en Planta Permanente Provisional		Unidad de Organización		
Jurisdicción o Ente	Nro leg. digital	Nombres	Clase	DNI/CUIL	E	Ag	Código Cargo /Hs	
313	59-01553-12384	CALIGARIS, RUBEN	1984	23306135619	7	1	70/24 hs.	ROSARIO - CTRO. DE SALUD NRO. 12 -DR. GARCIA PIATTI-
314	59-01553-12419	ESTEBAN, ALEJANDRA	1987	27328746935	7	1	70/40 hs.	ROSARIO - CTRO. DE SALUD NRO. 13 -FONAVI-
315	59-01553-12442	PASUTTI, MARIA ALEJANDRA	1969	27208826072	7	1	70/24 hs.	ROSARIO - CTRO. DE SALUD NRO. 15 -LAS FLORES-
316	59-01553-12420	IMELO, XIMENA PAULA	1978	27270554968	7	1	70/24 hs.	ROSARIO - CTRO. DE SALUD NRO. 19 -LA CERÁMICA-
317	59-01553-12390	ZEITTER, LUISINA	1984	27303015200	7	1	70/24 hs.	ROSARIO - CTRO. DE SALUD NRO. 19 -LA CERÁMICA-
318	59-01553-12396	PERDOMO, GISELA MARINA	1986	27322173968	7	1	70/24 hs.	ROSARIO - CTRO. DE SALUD NRO. 22 -GONZÁLEZ LOZA-
319	59-01553-12379	YASIOJA, MARIA LAURA	1987	27331053940	7	1	70/24 hs.	ROSARIO - CTRO. DE SALUD NRO. 25 -FONAVI-
320	59-01553-12409	FURNARI, NATALIA LORENA	1981	27290474405	7	1	70/24 hs.	ROSARIO - CTRO. DE SALUD NRO. 27 -RAMÓN CARRILLO-
321	59-01553-12402	LEIVA, FERNANDA SOLEDAD	1989	27343711293	7	1	70/22 hs.	ROSARIO - CTRO. DE SALUD NRO. 27 -RAMÓN CARRILLO-
322	59-01553-12417	HEREDIA, LAURA ROMINA	1981	27291407132	7	1	70/24 hs.	ROSARIO - CTRO. DE SALUD NRO. 3 -7 DE SEPTIEMBRE-
323	59-01553-12407	DOLCE, NATALIA VANESA	1977	27257131551	7	1	70/18 hs.	ROSARIO - CTRO. DE SALUD NRO. 6 -EVA PERÓN-
324	59-01553-12394	PELLIZZON, NOELIA ANDREA	1988	27328322639	7	1	70/24 hs.	ROSARIO - CTRO. DE SALUD NRO. 6 -EVA PERÓN-
325	59-01553-12418	QUINEGO, ROMINA INGRID	1977	27257692898	7	1	70/30 hs.	ROSARIO - CTRO. DE SALUD NRO. 6 -EVA PERÓN-
326	59-01553-12401	TORRISI, ANTONELA	1985	27317908003	7	1	70/24 hs.	ROSARIO - CTRO. DE SALUD NRO. 6 -EVA PERÓN-
327	59-01553-12424	BURKI, JESICA	1982	27296776748	7	1	70/24 hs.	ROSARIO - CTRO. DE SALUD NRO. 7 -12 DE OCTUBRE-

Firmas y Sellos

 Edith Alicia Zamujka Directora General de Personal - Dirección General de Administración, de Personal o de Recursos Humanos	 Gloria Blacasín Subsecretaria de Gestión, Subsecretaría de Personal, Subsecretaría de Recursos Humanos Funcionaria con rango inferior a Subsecretario, o Titular del Ente	 Marcela Beltrami A.M.R.A. Entidades Gremiales
---	---	--

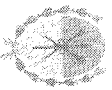

**Planilla de designaciones
con creación de cargo
- INTERINOS 9282 -**

PROVINCIA DE SANTA FE		MINISTERIO DE SALUD		Designación en Planta: Permanente Provisional		Unidad de Organización	
Jurisdicción o Ente	Nro leg. digital	Nombres	Clase	DNI/CUIL	E	Ag	Código Cargo /Hs
328	59-01553-12403	ACURSO, MARCELA SILVIA	1974	27240077200	7	1	70/24 hs.
329	59-01553-12431	FERNANDEZ, ROMINA CECILIA	1981	27287482278	7	1	70/24 hs.
330	59-01553-12405	GONZALEZ, ARACELI LUJAN	1983	27300745917	7	1	70/24 hs.
331	59-01553-12437	MALDONADO, JORGELINA	1969	27206749429	7	1	70/24 hs.
332	59-01553-12400	VIVAS, NATALIA LORENA	1973	27232429661	7	1	70/24 hs.
333	59-01553-12378	GORANDI, GISELA CARLA	1977	27257089717	7	1	70/24 hs.
334	59-01553-12430	MAKIANICH, JULIANA	1994	27377131431	7	1	70/24 hs.
335	59-01553-12447	PASTOR, JORGELINA	1981	27286724146	7	1	70/24 hs.
336	59-00264-12140	BARCELO, NATALI DENISE	1990	27341709453	7	1	70/24 hs.
337	59-00264-12139	HAYES, ELVIRA MARIA JESUS	1983	27303414547	7	1	70/24 hs.
338	59-00532-12294	PEREZ, ANDREA PAOLA	1988	27339214714	7	1	70/24 hs.
339	59-00479-12251	ALAMO, PATRICIA MARCELA	1975	27243683101	7	1	70/24 hs.
340	59-00237-12127	BURGOS, JOANA LILIANA	1991	27358831708	7	1	70/24 hs.
341	59-00237-12128	RIBOTTA, NOELIA VANINA	1986	27321857855	7	1	70/36 hs.
342	59-00432-12203	ROJAS, VERONICA SOLEDAD	1987	27331103646	7	1	70/24 hs.
343	59-00352-02726	SCHREIBER, MARIA LARA	1982	27294905818	7	1	70/24 hs.

Firmas y Sellos

[Firma]
DR. EDIT ALICIA ZAMORA
 Director General

[Firma]
GIORGIJA BLAKASIN
 SUBSECRETARIA DE ESTADÍSTICA Y REGISTROS
 MINISTERIO DE SALUD
 Funcionario con rango no inferior a Subsecretario, o Titular del Ente

[Firma]
MARIELA BELTRAME
AMPARA
 Entidades Gremiales



**Planilla de designaciones
con creación de cargo
- INTERINOS 9282 -**

PROVINCIA DE SANTA FE		MINISTERIO DE SALUD		Designación en Planta Permanente Provisional		Unidad de Organización		
Jurisdicción o Ente	Nombres	Clase	DNI/CUIL	E	Ag	Código Cargo /Hs		
Nro	Nro leg. digital							
344	59-00436-12217	DEL GIUDICCE, CELINA	1978	27266468682	7	1	70/24 hs.	S.A.M.CO. "DR. MARIO B. MENÉNDEZ" DE CHAÑAR LADEADO
345	59-00436-12218	PROTTI, MARIA ANGELICA	1978	27267584511	7	1	70/24 hs.	S.A.M.CO. "DR. MARIO B. MENÉNDEZ" DE CHAÑAR LADEADO
346	59-00127-11944	MANDRILLE, GISELA FLAVIA	1989	27346458491	7	1	70/24 hs.	S.A.M.CO. "JOSÉ VIONNET" DE PILAR
347	59-00127-11943	MASSOLA, AGUSTINA	1988	27331049994	7	1	70/24 hs.	S.A.M.CO. "JOSÉ VIONNET" DE PILAR
348	59-00453-12244	NAVARRO, NATALI DEL VALLE	1987	23322864264	7	1	70/36 hs.	S.A.M.CO. "DR. ALMICAR GOROSITO" DE SUNCHALES
349	59-00453-12246	PASTORELLI, MARIA REDENTA	1989	23334878244	7	1	70/24 hs.	S.A.M.CO. "DR. ALMICAR GOROSITO" DE SUNCHALES
350	59-00453-12242	POOS, CYNTHIA LORENA	1990	27349362991	7	1	70/20 hs.	S.A.M.CO. "DR. ALMICAR GOROSITO" DE SUNCHALES
351	59-00286-12147	PASTOR, LEANDRO MIGUEL	1984	20309959982	7	1	70/24 hs.	S.A.M.CO. "DR. C. BORATTI" DE GOBERNADOR CRESPO
352	59-00123-11937	TRABATTONI, ANA INES	1988	27335000353	7	1	70/30 hs.	S.A.M.CO. "DR. DANIEL A.CRIADO" DE ESPERANZA
353	59-00123-11939	TSHAGGENY, SEBASTIAN ANDRES	1982	23296106119	7	1	70/24 hs.	S.A.M.CO. "DR. DANIEL A.CRIADO" DE ESPERANZA
354	59-00123-11940	YORI, MARIANA	1986	27322189007	7	1	70/24 hs.	S.A.M.CO. "DR. DANIEL A.CRIADO" DE ESPERANZA
355	59-00251-12138	ALMARA, CARMEN SUSANA	1972	27224490963	7	1	70/24 hs.	S.A.M.CO. "DR. G. RAWSON" DE SAN JAVIER
356	59-00251-12134	ALZUGARAY, MARTIN ANDRES	1988	23339627029	7	1	70/24 hs.	S.A.M.CO. "DR. G. RAWSON" DE SAN JAVIER
357	59-00251-12132	CANO, VICTOR JOSE	1975	20246559202	7	1	70/24 hs.	S.A.M.CO. "DR. G. RAWSON" DE SAN JAVIER
358	59-00251-12131	MATTERZON, ANTONELA SOLEDAD	1987	27326449925	7	1	70/18 hs.	S.A.M.CO. "DR. G. RAWSON" DE SAN JAVIER
359	59-00251-12136	MENEZHINI, RODRIGO MARTIN	1986	20325119854	7	1	70/24 hs.	S.A.M.CO. "DR. G. RAWSON" DE SAN JAVIER

Firmas y Sellos

[Firma]
Dra. ESTER ANCLA ZAMORA
 Directora General
 Dirección General de Recursos Humanos
 Administración de Personal o de Recursos Humanos

[Firma]
GLORIA ARASIN
 SUBSECRETARIA DE SECCIÓN DE RECURSOS HUMANOS
 Funcionario con rango no inferior a Subsecretario, o Titular del Ente

[Firma]
MARIELLA BELTRAMI
 A.M.P.A.
 Entidades Gremiales

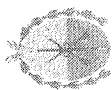

**Planilla de designaciones
con creación de cargo
- INTERINOS 9282 -**

PROVINCIA DE SANTA FE		MINISTERIO DE SALUD		Designación en Planta Permanente Provisional		Unidad de Organización	
Jurisdicción o Ente	Nombres	Clase	DNI/CUIL	E	Ag	Código Cargo /Hs	
360	59-00251-12135 MINETTI, MAURICIO ALEJANDRO	1988	23331229229	7	1	70/44 hs.	S.A.M.CO. "DR. G. RAWSON" DE SAN JAVIER
361	59-00251-12137 NASIMBERA, MARTIN ALEJANDRO	1984	20310218023	7	1	70/24 hs.	S.A.M.CO. "DR. G. RAWSON" DE SAN JAVIER
362	59-01553-12429 ESPEJO, LEONARDO JOSE	1984	20309671040	7	1	70/24 hs.	S.A.M.CO. "DR. J.J. MAIZTEGUI" DE ALCORTA
363	59-00527-12278 GHIONE, AMANDA ELISABET	1967	27180438098	7	1	70/30 hs.	S.A.M.CO. "DR. JESÚS RUBÉN A. ACONTEANI" DE MAGGILO
364	59-00086-11906 ARMIGNAGO, LUCIANA MARIA	1982	27292210588	7	1	70/24 hs.	S.A.M.CO. "DR. RICARDO MANZER" DE SANTO TOMÉ
365	59-00086-11909 BERTONE, MARIA FLORENCIA	1986	27327025762	7	1	70/24 hs.	S.A.M.CO. "DR. RICARDO MANZER" DE SANTO TOMÉ
366	59-00086-11908 CRABBE, EMILIO JUAN	1983	20298344034	7	1	70/24 hs.	S.A.M.CO. "DR. RICARDO MANZER" DE SANTO TOMÉ
367	59-00086-11905 ECHAIGÜE, JUAN MANUEL	1979	20271480637	7	1	70/24 hs.	S.A.M.CO. "DR. RICARDO MANZER" DE SANTO TOMÉ
368	59-00086-14192 MONTENEGRO, MARIO JESUS	1971	20222805881	7	1	70/48 hs.	S.A.M.CO. "DR. RICARDO MANZER" DE SANTO TOMÉ
369	59-00086-11907 OSORIO, MARIA JOSE	1977	27260727848	7	1	70/42 hs.	S.A.M.CO. "DR. RICARDO MANZER" DE SANTO TOMÉ
370	59-00313-12170 GRILLI, EMANUEL FEDERICO	1988	20336411514	7	1	70/24 hs.	S.A.M.CO. "GRANADEROS A CABALLOS" DE SAN LORENZO
371	59-00313-12172 MENGARELLI, VANINA ERICA	1974	27237904988	7	1	70/24 hs.	S.A.M.CO. "GRANADEROS A CABALLOS" DE SAN LORENZO
372	59-00313-02214 NAVARRO, MABEL	1971	27224959082	7	1	70/24 hs.	S.A.M.CO. "GRANADEROS A CABALLOS" DE SAN LORENZO
373	59-00313-12169 SCHMAEDKE, GISELA VANINA	1980	27274279058	7	1	70/24 hs.	S.A.M.CO. "GRANADEROS A CABALLOS" DE SAN LORENZO

Firmas y Sellos

<p><i>[Firma]</i> ELIZABETHA ZAMORA Directora General Dirección General de Persona MINISTERIO DE SALUD</p>	<p><i>[Firma]</i> GIORNA BLANCO SUBSECRETARIA DE GESTIÓN DE RECURSOS HUMANOS MINISTERIO DE SALUD</p>
<p><i>[Firma]</i> Director General de Administración, de Personal o de Recursos Humanos</p>	<p><i>[Firma]</i> Funcionario con rango no inferior a Subsecretario, o Titular del Ente</p>
<p><i>[Firma]</i> MARCELO A. BELTRAME A.M.R.A.</p>	
<p>Entidades Gremiales</p>	



**Planilla de designaciones
con creación de cargo
- INTERINOS 9282 -**

PROVINCIA DE SANTA FE		MINISTERIO DE SALUD		Designación en Planta Permanente Provisional				Unidad de Organización	
Jurisdicción o Ente	Nro leg. digital	Nombres	Clase	DNI/CUIL	E	Ag	Código Cargo /Hs		
374	59-00313-12173	TURCHETTI, MICAELA	1992	20366221418	7	1	70/24 hs.	S.A.M.CO. "GRAMADEROS A CABALLOS" DE SAN LORENZO	
375	59-00149-11949	TORRES, MARIA FLORENCIA	1991	23356501144	7	1	70/30 hs.	S.A.M.CO. "P. SUCHÓN" DE SAN CARLOS CENTRO	
376	59-00337-12186	GARAVAGLIA, MARIA VICTORIA	1980	27282573070	7	1	70/24 hs.	S.A.M.CO. "RICARDO ALDAO" DE CALCHAQUI	
377	59-00337-12185	TORTI, MELINA ELENA	1987	27328785744	7	1	70/24 hs.	S.A.M.CO. "RICARDO ALDAO" DE CALCHAQUI	
378	59-00267-12144	CLAUSSEN, SEBASTIAN	1988	20338296291	7	1	70/24 hs.	S.A.M.CO. "SAN ROQUE" DE CORONDA	
379	59-00267-12143	COMISSO, MARIA DEL VALLE	1979	27277481559	7	1	70/44 hs.	S.A.M.CO. "SAN ROQUE" DE CORONDA	
380	59-00247-12129	LONG, ANA KARINA	1986	23322872844	7	1	70/44 hs.	S.A.M.CO. DE ALEJANDRA	
381	59-01553-12386	BASSANI, MARTIN PABLO	1977	20257298052	7	1	70/24 hs.	S.A.M.CO. DE ALVAREZ	
382	59-01553-12422	DEL BIANCO, MARIA LAURA	1987	27329860359	7	1	70/24 hs.	S.A.M.CO. DE ARTEAGA	
383	59-00517-12272	DONNELLY, ANDRES IGNACIO	1989	23339539049	7	1	70/36 hs.	S.A.M.CO. DE CARRERAS	
384	59-00507-12265	MOLET, MELINA MARIEL	1996	27392505356	7	1	70/30 hs.	S.A.M.CO. DE CAYASTÁ	
385	59-01553-12432	MAZZIERI, ROMINA IVANA	1981	27278585986	7	1	70/24 hs.	S.A.M.CO. DE CORREA	
386	59-01553-12434	MORESCO, LIA SOLEDAD	1983	27297937338	7	1	70/24 hs.	S.A.M.CO. DE CRISPI	
387	59-00328-12177	AUCAR, MILENA YANINA	1980	24280228881	7	1	70/24 hs.	S.A.M.CO. DE EL TREBOL	
388	59-00521-02927	CHIESA, GONZALO	1984	20311736516	7	1	70/24 hs.	S.A.M.CO. DE ELORTONDO	
389	59-00521-12273	FILIPPETTI, VANINA	1983	27298091440	7	1	70/24 hs.	S.A.M.CO. DE ELORTONDO	
390	59-01553-12446	PODIO, FLAVIA ELENA	1984	27308660295	7	1	70/24 hs.	S.A.M.CO. DE FRAY LUIS BELTRÁN	

Firmas y Sellos

[Firma]
Dña. ENRIQUETA ZAMORA
 Directora General
 Director General de Personal y Recursos Humanos

[Firma]
GLORIA BLARASHIN
 SUBSECRETARIA DE GESTIÓN DE RECURSOS HUMANOS
 Subsecretario con rango no inferior a Subsecretario, o Titular del Ente

[Firma]
MARCELA BELTRAME
 J.M.R.A.
 Entidades Gremiales



**Planilla de designaciones
con creación de cargo
- INTERINOS 9282 -**

PROVINCIA DE SANTA FE		MINISTERIO DE SALUD		Designación en Planta		Provisional		Unidad de Organización	
Jurisdicción o Ente	Nombres	Clase	DNI/CUIL	E	Ag	Código Cargo /Hs			
391	59-00236-12124 OSENDA, ORNELLA ARIANA	1993	27372665063	7	1	70/24 hs.	S.A.M.CO. DE HUANQUEROS		
392	59-01553-12444 FONTANA, VALERIA ANA	1982	27293530446	7	1	70/24 hs.	S.A.M.CO. DE JUAN B. MOLINA		
393	59-00341-12341 SUAREZ, MARIA JOSE	1987	23329593274	7	1	70/24 hs.	S.A.M.CO. DE LA GALLARETA		
394	59-00061-11786 GATTI, GISELA MELINA	1982	27293482174	7	1	70/24 hs.	S.A.M.CO. DE LAGUNA PAIVA		
395	59-00061-11790 LAGOS, EZEQUIEL CARLOS	1987	20334725341	7	1	70/24 hs.	S.A.M.CO. DE LAGUNA PAIVA		
396	59-00061-11787 QUERUBINI, WALTER MAXIMILIANO	1988	20334690335	7	1	70/24 hs.	S.A.M.CO. DE LAGUNA PAIVA		
397	59-00092-11911 KUHN, LILIANA MARIA	1988	27335484423	7	1	70/24 hs.	S.A.M.CO. DE LLAMBI CAMPBELL		
398	59-00266-12142 GODDY GANCHIER, LAURA INES	1987	27334180641	7	1	70/24 hs.	S.A.M.CO. DE LÓPEZ		
399	59-00001-11719 GALIANI, LUCIANO MARIO	1979	24274203370	7	1	70/24 hs.	S.A.M.CO. DE MALABRIGO		
400	59-00342-02316 ALBRECHT, SOLEDAD LILLIAN	1976	27249245394	7	1	70/24 hs.	S.A.M.CO. DE MARGARITA		
401	59-01553-12439 BLANCH, EVA VALERIA	1981	27295171133	7	1	70/24 hs.	S.A.M.CO. DE MARIA SUSANA		
402	59-01553-12438 LEPORE, RAMIRO	1984	20308028071	7	1	70/30 hs.	S.A.M.CO. DE MARIA SUSANA		
403	59-00528-12279 MANGIALARDO, ROBERTINO JESUS	1987	20336663017	7	1	70/24 hs.	S.A.M.CO. DE MARIA TERESA		
404	59-00528-12280 RAMAYO, NOELIA YESICA	1987	27332329125	7	1	70/24 hs.	S.A.M.CO. DE MARIA TERESA		
405	59-00543-12320 IVANISEVICH, GISELLE KARINA	1977	27255248354	7	1	70/24 hs.	S.A.M.CO. DE MELINCUE		
406	59-00283-12122 LEIVA, SABRINA ARIANA	1983	27297179921	7	1	70/30 hs.	S.A.M.CO. DE MOISES VILLE		
407	59-00528-12282 LORENZATTI ANGELOZZI, LEONEL MARTIN	1992	20367309351	7	1	70/24 hs.	S.A.M.CO. DE MURPHY		

Firmas y Sellos

[Firma]
EDITH ALEJANDRA ZAMORA
 Directora General
 Dirección General de Personal y Recursos Humanos
 Ministerio de Salud

[Firma]
GLORIA BLANCA
 SUBSECRETARIA DE GESTIÓN DE RECURSOS HUMANOS
 MINISTERIO DE SALUD
 Funcionario con rango no inferior a Subsecretario, o Titular del Ente

[Firma]
MARCELO A. BELTRAME
 A.M.R.A.
 Entidades Gremiales



**Planilla de designaciones
con creación de cargo
- INTERINOS 9282 -**

PROVINCIA DE SANTA FE		MINISTERIO DE SALUD		Designación en Planta Permanente Provisional		Unidad de Organización	
Jurisdicción o Ente	Nro leg. digital	Nombres	Clase	DNI/CUIL	E	Ag	Código Cargo /Hs
408	59-00161-11954	EMMERT, TRIANA	1996	23393714964	7	1	70/44 hs.
409	59-01553-12428	MACERONI, CLAUDIA JANINA	1987	27328327347	7	1	70/12 hs.
410	59-00273-12145	PINCIROLI, DIEGO PABLO	1978	20267652032	7	1	70/24 hs.
411	59-01553-12423	PERNA, CRISTIAN JOAQUIN	1979	20275391779	7	1	70/24 hs.
412	59-01553-12413	RAMIREZ, DIANA MARIA	1987	27321495783	7	1	70/24 hs.
413	59-01553-12373	GOMEZ, MELISA ROCIO	1990	27352985436	7	1	70/36 hs.
414	59-00311-12162	POPELKA, MARIA DOLORES	1975	27244672715	7	1	70/24 hs.
415	59-00311-12160	VERGER, BRENDA	1989	27347446136	7	1	70/24 hs.
416	59-00530-12286	BERTONERI, MARIA FLORENCIA	1990	23354702894	7	1	70/24 hs.
417	59-00530-12288	FIORE, AGUSTIN	1979	20276969286	7	1	70/24 hs.
418	59-00530-12289	SEREDICZ, GUSTAVO ALBERTO	1972	20225107727	7	1	70/24 hs.
419	59-00331-12183	MURATURE REGGIARDO, AGUSTIN JOSE	1982	20290018561	7	1	70/24 hs.
420	59-00331-12182	SAVORETTI, CANDELA	1995	27388186300	7	1	70/36 hs.
421	59-00292-12152	BRUSSA, JULIETA BELEN	1992	27370788958	7	1	70/24 hs.
422	59-00292-12154	CAPOVILA, LORENA ROSANA	1977	27264005316	7	1	70/24 hs.
423	59-00292-12150	HOMILKA, MARIA CAROLINA	1984	27307920749	7	1	70/24 hs.
424	59-00292-12148	POGLIANI, MONICA	1990	27354637249	7	1	70/24 hs.

Firmas y Sellos

[Firma]
DR. ENRIQUE ALCHA ZAMORA
 Director General
 Dirección General de Personal
 Ministerio de Salud
 Dirección General de Personal de Recursos Humanos

[Firma]
GLORIA BLANCA
 SUBSECRETARIA DE SECCION DE RECURSOS HUMANOS
 MINISTERIO DE SALUD
 Funcionario con rango no inferior a Subsecretario, o Titular del Ente

[Firma]
MARCELA A. BELTRAME
 A.M.R.A.
 Entidades Gremiales

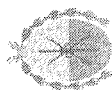

**Planilla de designaciones
con creación de cargo
- INTERINOS 9282 -**

PROVINCIA DE SANTA FE		MINISTERIO DE SALUD		Designación en Planta Permanente Provisional		Unidad de Organización		
Jurisdicción o Ente	Nombres	Clase	DNI/CUIL	E	Ag	Código Cargo /Hs		
Nro	Nro leg. digital							
425	59-00292-12153	RAMOS, BRENDA SOLEDAD	1985	27314743879	7	1	70/24 hs.	S.A.M.CO. DE SAN JUSTO
426	59-00292-12151	ZANUTIGH, JULETA	1981	27288751558	7	1	70/24 hs.	S.A.M.CO. DE SAN JUSTO
427	59-00138-11947	BENDER, MELISA	1988	27331049455	7	1	70/30 hs.	S.A.M.CO. DE SAN MARIANO
428	59-00534-12295	EUSEBI, SABRINA MARIA	1992	27357503677	7	1	70/24 hs.	S.A.M.CO. DE SANCTI SPIRITU
429	59-00510-12270	YURQUINA, BENITA JUDITH	1983	27303508231	7	1	70/44 hs.	S.A.M.CO. DE SANTA ROSA DE CALCHINES
430	59-00123-11941	CERRA, EMILIO OMAR	1983	20301717165	7	1	70/24 hs.	S.A.M.CO. DE SANTO DOMINGO
431	59-00134-11945	RAVASIO, AYLEN NADIA	1989	27340069108	7	1	70/24 hs.	S.A.M.CO. DE SARMIENTO
432	59-00333-12184	PERETTI, VIRGINIA	1991	27357525514	7	1	70/48 hs.	S.A.M.CO. DE SASTRE
433	59-01553-12450	FACIO, MAGDALENA	1977	27261884084	7	1	70/30 hs.	S.A.M.CO. DE SERODINO
434	59-01553-12415	SCARAFIOCCA, ELEONORA CLARA	1989	27341757350	7	1	70/24 hs.	S.A.M.CO. DE TORTUGAS
435	59-00537-12319	VIGLIONI, MARIA BELEN	1982	27289582741	7	1	70/12 hs.	S.A.M.CO. DE VILLA CAÑAS
436	59-00500-12260	CONTE, MARIA SOLEDAD	1982	27294496179	7	1	70/24 hs.	S.A.M.CO. DE VILLA CONSTITUCIÓN
437	59-00500-12259	DIAZ, MARIA MERCEDES	1987	27326064195	7	1	70/24 hs.	S.A.M.CO. DE VILLA CONSTITUCIÓN
438	59-00500-12257	STEINER, LEONARDO MARTIN	1977	20259799342	7	1	70/30 hs.	S.A.M.CO. DE VILLA CONSTITUCIÓN
439	59-00500-12256	ZAMBON, OMAR EDUARDO	1991	27352927479	7	1	70/24 hs.	S.A.M.CO. DE VILLA CONSTITUCIÓN
440	59-01553-12381	ESPINDOLA CASTILLO, CYNTHIA ROXANA	1988	27335196908	7	1	70/30 hs.	S.A.M.CO. DE VILLA ELOISA
441	59-01553-12448	MAIDA, ELVIO MAURO	1974	20236224407	7	1	70/30 hs.	S.A.M.CO. DE VILLA ELOISA

Firmas y Sellos

[Firma]
EDITH ALICIA ZAMORA
 Directora General
 MINISTERIO DE SALUD
 Director General de Administración,
 de Personal y de Recursos Humanos

[Firma]
GLORIA BLANCA
 SUBSECRETARIA DE GESTIÓN DE
 RECURSOS HUMANOS
 MINISTERIO DE SALUD
 Funcionaria con rango no inferior a
 Subsecretario, o Titular del Ente

[Firma]
MARCELO A. BELTRAMI
 A.M.R.A.
 Entidades Gremiales

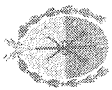

PROVINCIA DE SANTA FE

Planilla de designaciones con creación de cargo - INTERINOS 9282 -

Designación en Planta Permanente Provisional

Nro	Nro leg. digital	Nombres	Clase	DNI/CUIL	E	Ag	Código Cargo /Hs	Unidad de Organización
442	59-01553-12449	ROMERO, JIMENA LUZ	1991	27363030810	7	1	70/30 hs.	S.A.M.CO. DE VILLA ELOISA
443	59-00168-11997	BEDOYA, MARIA VALERIA	1977	27255467382	7	1	70/24 hs.	S.A.M.CO. DE VILLA GOBERNADOR GALVEZ
444	59-00168-11987	BRACCA, ESTEFANIA FLORENCIA	1989	27349390286	7	1	70/24 hs.	S.A.M.CO. DE VILLA GOBERNADOR GALVEZ
445	59-00168-11989	BUUDE, DEBORAH RUTH	1993	27373184700	7	1	70/36 hs.	S.A.M.CO. DE VILLA GOBERNADOR GALVEZ
446	59-00168-12002	NATALE, MAYRA PAOLA	1989	27345806860	7	1	70/24 hs.	S.A.M.CO. DE VILLA GOBERNADOR GALVEZ
447	59-00168-12001	REALINI, MELISA GIMENA	1989	27347306385	7	1	70/24 hs.	S.A.M.CO. DE VILLA GOBERNADOR GALVEZ
448	59-00168-11988	TORRES VA, GUILLERMO LUCAS	1979	20271771089	7	1	70/24 hs.	S.A.M.CO. DE VILLA GOBERNADOR GALVEZ
449	59-00168-11993	ZAMPINI, NADIA ROCIO	1988	23341572614	7	1	70/24 hs.	S.A.M.CO. DE VILLA MINETTI
450	59-00160-11952	BERNARDI DESCH, ANIEL FRANCO	1990	20344966851	7	1	70/24 hs.	S.A.M.CO. DE VILLA MINETTI
451	59-00160-11951	KNUBEL, DANA	1986	27316723409	7	1	70/36 hs.	S.A.M.CO. DE VILLA MINETTI
452	59-00160-11953	LUANA, JUAN IGNACIO	1990	20349508843	7	1	70/24 hs.	S.A.M.CO. DE VILLA OCAMPO
453	59-00008-11764	GEROMETTA, LIZA MARICEL	1981	27285277871	7	1	70/24 hs.	S.A.M.CO. DE VILLA OCAMPO
454	59-00008-02477	PORCILE, SEBASTIAN MATTIAS	1979	20271021322	7	1	70/40 hs.	S.A.M.CO. DE VILLA OCAMPO
455	59-00008-02388	RUSCITTI, SILVANA PAOLA	1977	27259716670	7	1	70/24 hs.	S.A.M.CO. DE VILLA OCAMPO
456	59-00522-02504	CABRINI, MARIANO JOSE	1980	24274281991	7	1	70/24 hs.	S.A.M.CO. FIRMAT
457	59-00522-12276	GALVAN, GONZALO HECTOR	1984	20307317266	7	1	70/24 hs.	S.A.M.CO. FIRMAT
458	59-00522-12277	PAULUCCI PORTILLA, GERARDO SEBASTIAN	1985	23306290789	7	1	70/24 hs.	S.A.M.CO. FIRMAT

Firmas y Sellos

SECRETARÍA DE EDUCACIÓN Y CULTURA
 Director General
 MINISTERIO DE SALUD
 Director General de Recursos Humanos

SECRETARÍA DE EDUCACIÓN Y CULTURA
 Subsecretario de Recurso Humanos
 MINISTERIO DE SALUD
 Subsecretario, o Titular del Ente

MARCELA BERTHINI
 S.A.M.R.A.
 Entidades Gremiales



**Planilla de designaciones
con creación de cargo
- INTERINOS 9282 -**

PROVINCIA DE SANTA FE		MINISTERIO DE SALUD		Designación en Planta Permanente Provisional		Unidad de Organización	
Jurisdicción o Ente	Nombres	Clase	DNI/CUIL	E	Ag	Código Cargo /Hs	
459	59-00522-12274 SAMUEL FERNANDEZ, JULIETA LIA	1977	27256601902	7	1	70/24 hs.	S.A.M.CO. FIRMAT
460	59-00446-12222 BONZI, MARILINA	1988	27334545259	7	1	70/24 hs.	S.A.M.CO. HUMBERTO IRO.
461	59-00149-11948 GARCIA BELTRONCO, VIVIANA LORENA	1978	27261206906	7	1	70/24 hs.	S.A.M.CO. SA PEREIRA
462	59-00236-12125 CRUZ, MAXIMILIANO	1983	20299679293	7	1	70/24 hs.	S.A.M.CO. SAN CRISTÓBAL
463	59-00236-12123 DALLA FONTANA, MARIA VERONICA	1984	27309324272	7	1	70/30 hs.	S.A.M.CO. SAN CRISTÓBAL
464	59-00236-12126 OSZUST, GONZALO DANIEL	1987	23329163369	7	1	70/30 hs.	S.A.M.CO. SAN CRISTÓBAL
465	59-01553-12397 LUCCIARINI, JESICA VANESA	1983	23300229174	7	1	70/24 hs.	S.A.M.CO. SANFORD
466	59-00222-12114 ERBETTA, TATIANA GISEL	1993	27373003498	7	1	70/24 hs.	S.A.M.CO. SUARDI
467	59-00222-12113 FLORES, MARINA EUGENIA	1978	27260149836	7	1	70/25 hs.	S.A.M.CO. SUARDI
468	59-01548-12355 YODICE, INDIANA SOLEDAD	1988	27336865870	7	1	70/24 hs.	SALUD POLICÍNICO VECINAL SALVADOR DEL CARRIL DE SANTA FE
469	59-01305-12325 ALTAMIRANO, ANDREA GABRIELA	1983	27300484250	7	1	70/36 hs.	SECRETARÍA DE LOGÍSTICA INTEGRADA Y ARTICULACIÓN DE REDES
470	59-01305-12323 BUSTOS, SEBASTIAN JUAN	1984	20310659550	7	1	70/36 hs.	SECRETARÍA DE LOGÍSTICA INTEGRADA Y ARTICULACIÓN DE REDES
471	59-01305-12321 LUDUENA, JANINA VALERIA	1978	27267891635	7	1	70/24 hs.	SECRETARÍA DE LOGÍSTICA INTEGRADA Y ARTICULACIÓN DE REDES
472	59-01305-12326 MARTINEZ, VIRGINIA SOLEDAD	1980	27282412441	7	1	70/24 hs.	SECRETARÍA DE LOGÍSTICA INTEGRADA Y ARTICULACIÓN DE REDES

Firmas y Sellos

[Firma]
EDITH ALIANA ZAMORA
 Dirección General de Personal
 MINISTERIO DE SALUD
 Director General de Administración,
 de Personal o de Recursos Humanos

[Firma]
GLORIA BLARASIN
 SECRETARÍA DE GESTIÓN DE
 RECURSOS HUMANOS
 MINISTERIO DE SALUD
 Funcionario con rango no inferior a
 Subsecretario o Titular del Ente

[Firma]
MARCELO A. BELTRAME
 A.M.H.A.
 Entidades Gremiales

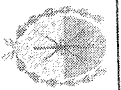

**Planilla de designaciones
con creación de cargo
- INTERINOS 9282 -**

PROVINCIA DE SANTA FE

MINISTERIO DE SALUD

Designación en Planta Permanente Provisional

Unidad de Organización

Nro	Nro leg. digital	Nombres	Clase	DNI/CUIL	E	Ag	Código Cargo /Hs	Unidad de Organización
473	59-01305-12327	MUCHIUT, LORENA VANESA	1975	27247017882	7	1	70/30 hs.	SECRETARÍA DE LOGÍSTICA INTEGRADA Y ARTICULACIÓN DE REDES
474	59-01466-12340	FARIAS, MARIA ALEJANDRA	1975	27240664629	7	1	70/24 hs.	SECRETARÍA DE LOGÍSTICA INTEGRADA Y ARTICULACIÓN DE REDES - RAFAELA
475	59-01466-12339	OLGUIN, PATRICIA SOLEDAD	1991	27364781186	7	1	70/24 hs.	SECRETARÍA DE LOGÍSTICA INTEGRADA Y ARTICULACIÓN DE REDES - RAFAELA
476	59-01397-12331	BRUNO, IVAN MAURICIO	1977	20259416966	7	1	70/24 hs.	SECRETARÍA DE LOGÍSTICA INTEGRADA Y ARTICULACIÓN DE REDES - ROSARIO
477	59-01397-03131	RANDISI GONZALEZ, ROCIO CLARA	1988	27340832367	7	1	70/36 hs.	SECRETARÍA DE LOGÍSTICA INTEGRADA Y ARTICULACIÓN DE REDES - ROSARIO
478	59-01465-12337	YANQUIRIMACHI ARANIBAR, RONALD	1969	23190647609	7	1	70/36 hs.	SECRETARÍA DE LOGÍSTICA INTEGRADA Y ARTICULACIÓN DE REDES - VENADO TUERTO
479	59-01381-12328	CLETTI, GUILLERMO DANIEL	1968	20204071595	7	1	70/30 hs.	SUBSECRETARÍA DE MEDICAMENTOS Y TECNOLOGIA SANITARIA
480	59-01585-12512	BARATTI, MARIA DE LAS MERCEDES	1982	27295607764	7	1	70/30 hs.	SUBSECRETARÍA DE SALUD MENTAL
481	59-01585-12514	CASSINA, LUCIANA ANDREA	1984	27308113057	7	1	70/24 hs.	SUBSECRETARÍA DE SALUD MENTAL
482	59-01585-12513	DANIELE, ALEJANDRO FABIAN	1976	20250368217	7	1	70/30 hs.	SUBSECRETARÍA DE SALUD MENTAL
483	59-01566-12475	GARCIA, ROMINA SUSANA	1982	23298485664	7	1	70/12 hs.	SUBSECRETARÍA DE SALUD MENTAL
484	59-01585-12511	PICCIOCHI, GERMAN ANDRES	1984	20311151283	7	1	70/24 hs.	SUBSECRETARÍA DE SALUD MENTAL
485	59-01585-12515	SANCHEZ, MIRELA SOLEDAD	1990	27364778266	7	1	70/24 hs.	SUBSECRETARÍA DE SALUD MENTAL
486	59-01585-12517	SPERATTI, MARIA CECILIA	1984	27311365962	7	1	70/24 hs.	SUBSECRETARÍA DE SALUD MENTAL

Firmas y Sellos

ALICIA ZAMORA
 Directora General
 Dirección General de Personal
 MINISTERIO DE SALUD

GLORIA BLASINI
 SUBSECRETARÍA DE GESTIÓN DE RECURSOS HUMANOS
 MINISTERIO DE SALUD

MABELIA BELTRAMI
 A.M.R.A.
 Entidades Gremiales



Provincia de Santa Fe - Poder Ejecutivo
2024 - Año del 30º Aniversario de la Reforma Constitucional de la República Argentina

Hoja Adicional de Firmas

Anexo

Número:

Referencia:

El documento fue importado por el sistema Timbó.

